THE ANDHRA PATRIKA-MADRAS

త్వరపడుడు! త్వరపడుడు!
టామ్‌సాయర్ (మార్క్-ట్వేన్) వెల 2-0-0
కాంచనద్వీపం (స్టీవెన్సన్) వెల 1-8-0
అనువాదం సిందూరి రామమోహనరావు
ఆంధ్ర గ్రంథమాల పోస్టు బాక్సు 212, మద్రాసు-1.

ఆంధ్రపత్రిక

అమ్మకమునకు సిద్ధముగా ఉన్నవి
అలెగ్జాండర్ డ్యూమా రచించిన
కౌంట్ ఆఫ్ మాంట్ క్రిస్టో
(మొదటి, రెండవ భాగములు)
అనువాదం: సూరంపూడి సీతారాం
ఒక్కొక్క భాగము వెల 380
ఆంధ్ర గ్రంథమాల, పోస్టు బాక్సు 212, మద్రాసు-1

Regd. No M, 1118 సంపుటం 39 సంచిక 36 FOUNDER DESODHARAKA K NAGESWARA RAO బుధవారం 7-5-1952 వెల 1 అణా హాలి 0-1-2

భారత రిపబ్లిక్ అధ్యక్షపదవికి తిరిగి రాజేన్‌బాబు ఎన్నిక

స్పీకర్ పోటీలో శివషణ్ముఖం గెలుపు

శివషణ్ముఖం పిళ్లై

162 వోట్లుమాత్రమే వచ్చి ఫ్రంట్ అభ్యర్థి ఓటమి

మదరాసు, మే 6 శ్రీ జె శివషణ్ముఖంపిళ్లై 44వోట్ల మెజారిటీతో మదరాసు అసెంబ్లీ స్పీకరు పదవికి నేటి ఉదయం జరిగిన ఎన్నికలలో గెలిచారు. ప్రభుత్వపక్షమైన కాంగ్రెసుపార్టీ బలపర్చిన శ్రీ పిళ్లైగారికి మొత్తం పోలైన 370 వోట్లలో, 206 వోట్లు వచ్చాయి యునైటెడ్ డెమోక్రటిక్ ఫ్రంటు బలపర్చిన వారి ప్రత్యర్థి శ్రీ స్వయంప్రకాశంగారికి 162 వోట్లు వచ్చాయి 2 వోట్లు చెల్లలేదు

డిప్యూటీ స్పీకరుగభక్తవత్సలం నాయుడు ఎన్నిక

భక్తవత్సలం నాయుడు (స్వ) డిప్యూటీ స్పీకర్ గా ఎన్నికయినారు ఆయనకు 198, ఆయన ప్రత్యర్థి విశ్వనాథన్ గారికి 164వోట్లు వచ్చినవి ఒక వోటు చెల్లలేదు

భక్తవత్సలం నాయుడు గారు ఆర్కోణం నాస్తవ్యులు ఈయన్ను కాంగ్రెసుపార్టీ బలపరిచింది

ఇవ్వాళ ఉదయం 11 గంటలకు మౌంటురోడ్ ప్రభుత్వ ఎస్టేటు ఆవరణలోని అసెంబ్లీభవనములో జరిగిన అసెంబ్లీ సమావేశానికి గవర్నరుగారు నియమించిన తాత్కాలిక అధ్యక్షుడు శ్రీపి టి రాజన్ అధ్యక్షతవహించారు.

శ్రీరాజన్ స్పీకరు స్థానములోనికి రాగానే సభ్యులంతా గౌరవసూచకంగా నిలబడ్డారు వెంటనే వారు నాటి కార్యక్రమమును వివరించి సభ్యులంతా ప్రమాణం తీసుకోవటం పూర్తి అయినదని తరువాతి, అంశమైన స్పీకరు, డిప్యూటి స్పీకరు పదవులకు ఎన్నిక జరుగగలదని ప్రకటించి స్పీకరు పదవికి శ్రీజె శివషణ్ముఖంపిళ్లై, శ్రీస్వయం ప్రకాశంగార్ల నామినేషనులు వాకలయినవని తెలిసి వారిని ప్రతిపాదించిన, బలపర్చినవారి పేర్లను కూడ చదివారు

శ్రీ జె శివషణ్ముఖం గారి పేరును గొరుపల్ప్పన్, రాజా పాగి పత్తివారాయణరాజాగార్లు ప్రతిపాదించారు శ్రీపి. తిమ్మారెడ్డి, శ్రీజి సూర్యనారాయణగార్లు బలపర్చారు

స్పీకరు పదవికి ఇద్దరిపేర్లు ప్రతిపాదించబడినందున ఎన్నిక జరుగవలసి వుందని తాత్కాలిక స్పీకరు తెలిపి ఎన్నుకోవలసిన పద్ధతిని వివరించారు తరువాతి స్పీకరు కోరికమీద శ్రీవాగిశగౌడ్ కన్నడములో శ్రీపట్టాభిరామారావు తెలుగులో పుట్టి కృష్ణనాయర్ మళయాళంలో ఎన్నిక విధానమును సభ్యులకు వివరించారు.

ఆపైన శ్రీ రాజన్ డిప్యూటీ స్పీకరు ఎన్నికను ఇప్పుడు ఎన్నుకోబడే స్పీకరు జరుపుతారనీ దానికి కూడ ఎన్నుకోవలసిన పద్ధతి ఇదేనని అన్నారు

అభ్యర్థులుగ వున్న శ్రీ స్వయం ప్రకాశం, శ్రీ శివషణ్ముఖం పిళ్లైగార్లు తాము ఓటింగ్ పాకుల్లను చలాయించి దలచినట్లు తెలియబర్చినట్లు కూడ రాజన్ చెల్లడించి సదాచారమును ఏర్పాటు చేసినందుకు వారిని రాజన్ అభినందించారు

తరువాతి స్పీకరు కార్యదర్శులను అక్షర క్రమంలో సభ్యులను పిలవ కలపించిన ఆదేశించారు కార్యదర్శులు శ్రీ ఆర్ వి కృష్ణయ్యర్, శ్రీ మానుమంతిప్పగార్లు పేర్లు పిలవగా ఒక్కొక్క రెవచ్చి స్పీకరు స్థానమునకు ముందువుంచిన రెండు బాలెటు పెట్టెలలో ఓటుచేశారు సభ్యులు ఎవరికి ఓటు చేయదలచిందీ తెలియకుండుటకు గాను స్పీకరు స్థానమునకు ఇరు ప్రక్కల కర్టెనులతో గదులు అమర్చారు

అస్వస్థులుగ వున్నందున ఆసీటెంటు కార్యదర్శిగారు బాలెటు పెట్టెను కల్యాణసుందరం, వరదాచారి గార్లదగ్గరకు తీసుకొనివెళ్లి వారిచేత ఓటు చేయించారు

ఎన్నిక ఫలితం ప్రకటించ బడే వరకు సభ్యులందరూ ఏమవుతుందా అనే ఆదుర్దాలో వున్నట్లు కనిపించారు పార్టీ విప్‌లు ఎన్నిక ప్రారంభ మయ్యేవరకు చాల చలాకీగ హుషారుగ వున్నట్లు కనిపించారు పది ప్రారంభమైన 15 నిముషాల వరకు శ్రీమతి కోటమ్మరెడ్డిగారు ఎదిలో కనబడనందున శ్రీమతి సౌందరన్ రామచంద్రన్ కూడ ఎన్నుకోవలసిన పద్ధతి ఇదేనని అన్నారు

(2-వ పేజీ చూడుడు)

కౌన్సిల్ ఛైర్మన్‌గా డా॥ చరియన్ ఎన్నిక

ఫ్రంట్ అభ్యర్థి జ్ఞానముత్తు ఓటమి: ఉపాధ్యక్షుడుగా అల్లాపిచ్చెగెలుపు

మద్రాసు, మే 6 మద్రాసు లెజిస్లేటివ్ కౌన్సిలు అధ్యక్షుడపదవికి డా॥ పి వి చరియన్‌గారు 35 వోట్ల మెజార్టితో గెలిచారు వీరు కాంగ్రెసుపార్టీ బలపరిచిన అభ్యర్థి కౌన్సిల్ ఉపాధ్యక్షుడపదవికి జరిగిన పోటీలో కూడా కాంగ్రెసు బలపరచిన అభ్యర్థి అల్లా పిచ్చెగారు గెలుపొందారు

అధ్యక్షుడపదవికి పోటీచేసిన ఫ్రంట్ అభ్యర్థి అలెగ్జాండర్ జ్ఞానముత్తు, ఉపాధ్యక్షుడపదవికి పోటీగా నిలచిన గుడిపూడి సూర్యనారాయణగార లు వరసగా 17 వోట్లు, 16 వోట్లువచ్చి ఓడిపోయారు

డా॥ చరియన్

మద్రాసు, లెజిస్లిటివ్ కౌన్సిలు అధ్యక్షులుగా డా॥ పి వి చెరియన్ గారికి 52 ఓట్లు, అలెగ్జాండర్ జ్ఞానముత్తుగారికి 17 ఓట్లు వచ్చినందున డా॥ చెరియన్‌గారు ఎన్నికైనారని గవర్నరుగారిచే తాత్కాలికాధ్యక్షులుగా నియమింపబడిన వి భాష్యం అయ్యంగారు ఇవాళ సెక్రటేరియట్ లెజిస్లేటివ్ కౌన్సిల్ హాలులో జరిగిన ఎన్నిక అనంతరం 12 గం లకు ప్రకటించారు అనంతరం ఉపాధ్యక్ష పదవికి పోటీచేసిన అల్లాపిచ్చెగారికి 51 ఓట్లు, గుడిపూడి సూర్యనారాయణగారికి 16 ఓట్లు వచ్చినవనీ, అల్లాపిచ్చెగారు ఉపాధ్యక్షులుగా ఎన్నికయినారని డా॥ చెరియన్‌గారు ప్రకటించారు చెయిర్మన్ డా॥ చెరియన్ గారిని ఉపాధ్యక్షులు అల్లాపిచ్చెగారిని కాంగ్రెసుపార్టి బలపరిచింది యునైటెడ్ డెమోక్రటిక్ ఫ్రంటు అలెగ్జాండరు జ్ఞానముత్తుగారిని, గుడిపూడి సూర్యనారాయణ గారిని బలపరిచింది అధ్యక్ష ఎన్నిక కార్యక్రమం దాదాపు గంటసేపు జరిగింది 73 సభ్యులలో 69 మంది ఓటింగులో పాల్గొన్నారు డా॥ లక్ష్మణస్వామి మొదలియారుగారు ప్రమాణం తీసుకోలేదు ప్రమాణం తీసుకున్న పోలిస్టు పార్టి సభ్యులు బుర్రా వెంకట సుబ్రహ్మణ్యంగారు హాజరుగా లేరు తాత్కాలికాధ్యక్షులు ఎన్నిక ఫలితాన్ని ప్రకటించి డా॥ చెరియన్ గారిని అధ్యక్ష స్థానాన్ని అలంకరించవలసిందిగా కోరారు

సభ్యులు పూర్వధ్వాసాల చేయగా ముఖ్యమంత్రి రాజగోపాలాచారిగారు ఒకవంక, ప్రతిపక్ష నాయకులు ఎస్, వి ఆదిత్యనుగారు మరియొకవంక డా॥ చెరియన్ గారిని అధ్యక్షస్థానం వరకు తీసుకొని వచ్చి అధ్యక్షస్థానంలో కూర్చోబెట్టారు ఎస్ వి. ఆదిత్యనుగారు ప్రతిపక్ష నాయకులు శాసనసభా ప్రాంగణంద్వారా శ్రీ ప్రా. కోడ్ 144 రాక్షసక్రింద నిషేధపుత్తుత్తివ్వ జారీ చేయడం ప్రజా, ప్రజాప్రతినిధులైన శాసనసభ్యుల హక్కులను తృణీకరించినదేనని అందువల్ల అత్యవసర పరిస్థితి ఏర్పడినదనీ, దాన్ని చర్చించడానికి సభను వాయిదా వేయాలని తీర్మానం ప్రతిపాదించడానికి సభ్యులు అనుమతి అర్థించారు.

స్పీకరు చెరియనుగారు ఆతీర్మానం క్రమంగా ఉన్నదో, లేదో తాను పరిశీలించడానికి ఇంకా వ్యవధి చిక్కలేదనీ, ముందు ఉపాధ్యక్షుని ఎన్నిక జరగవలసి ఉన్నదనీ చెప్పి అధ్యక్షుల పేర్లు చదవని వినిపించారు అక్షరక్రమములో ఆరగంటసేపు ఎన్నిక జరిగాక, ఎం పి గోవిందమీనాన్ (ప్రజా), శ్రీమతి మంజాభాషిణి (కాంగ్రెసు) సభ్యులుగా అధ్యక్షులు నియమించారు

ఉపాధ్యక్షుని ఎన్నిక

ఓటు లెక్కల అయ్యాక ఉపాధ్యక్షులుగా పోటీచేసినవారిలో జ్ఞానముత్తు అల్లాపిచ్చెగారికి 51 ఓట్లు, శ్రీ గుడిపూడి సూర్యనారాయణగారికి 16 ఓట్లు వచ్చినవనీ, అల్లాపిచ్చెగారు కౌన్సిలు ఉపాధ్యక్షులుగా ఎన్నుకోబడి వారని ప్రకటించారు 3 ఓట్లు చెల్లని ఓట్లు అయినాయన్నారు

అనంతరం అధ్యక్షుడు ఉపాధ్యక్షుడు స్థానాలకు ఎన్నుకోబడిన వారిని అభినందిస్తూ గౌ॥ చక్రవర్తి రాజగోపాలాచారిగారు, అలెగ్జాండర్ జ్ఞానముత్తు, సర్ మహమ్మద్ ఉస్మాన్, వి చక్రయ్యచెట్టి, డా॥ ముత్తులక్ష్మీరెడ్డి, ఎం పి గోవిందమీనాన్, కె బాలసుబ్రహ్మణ్యఅయ్యర్ ప్రభృతులు అధ్యక్షులకు ఉపాధ్యక్షులకు గుణగణాలను ప్రశంసించారు ప్రతిపక్ష నాయకులు ఆదిత్యన్ గారు అధ్యక్షులు పూర్వాధ్యక్షులకు శుభాశీస్సులు ప్రతిపక్షుల ఎస్ సౌమ్యభావంతో మెలగగలరని ఆశిస్తున్నామన్నారు

మూగంటి సీతారామదాసుగారు తెనుగులోను, ఇంగ్లీషులోను మాట్లాడుతూ డా॥ చెరియన్‌గారు చేయరుగానూ, అతీర్మానం క్రమంగా ఉన్నదో, లేదో తాను పరిశీలించడానికి ఇంకా వ్యవధి చిక్కలేదనీ, ముందు ఉపాధ్యక్షుని ఎన్నిక జరగవలసి ఉన్నదనీ చెప్పి అధ్యక్షుల పేర్లు చదవని వినిపించారు అక్షరక్రమములో ఆరగంటసేపు ఎన్నిక జరిగాక, ఎం పి గోవిందమీనాన్ (ప్రజా), శ్రీమతి మంజాభాషిణి (కాంగ్రెసు) సభ్యులుగా అధ్యక్షులు నియమించారు

(2-వ పేజీ చూడుడు)

పాకిస్థాన్-బెలుచీ రాజ్యాల సరిహద్దు

ఆఫ్‌గనిస్థాన్ ఆశ్చర్యము

కాబూల్, మే 6 పాకిస్థాను, బెలుచీ రాజ్యాలయిన కాలట్, ఖారాన్, లాసీలమధ్య సరిహద్దుగీటును నిర్ణయించు పాకిస్థాను నిశ్చయించిందనే వార్త యిచ్చటి అధికారవర్గాల వారికి ఆశ్చర్యం కలుగజేసింది ఈ సందర్భమున యిచ్చటి అధికారవర్గాల వారు ఇలా అన్నారు: "ఈస్వతంత్ర రాజ్యాలఅంగీకారం లేకుండా పాకిస్థాన్ చేసిన సరిహద్దు నిర్ణయాన్ని ఆఫ్‌గనిస్థాను పరిగణించదు పాకిస్థాను ఈ రాజ్యాలలోకి అక్రమంగా ప్రవేశించినట్లు ఆఫ్‌గన్ ప్రభుత్వం భావిస్తుంది

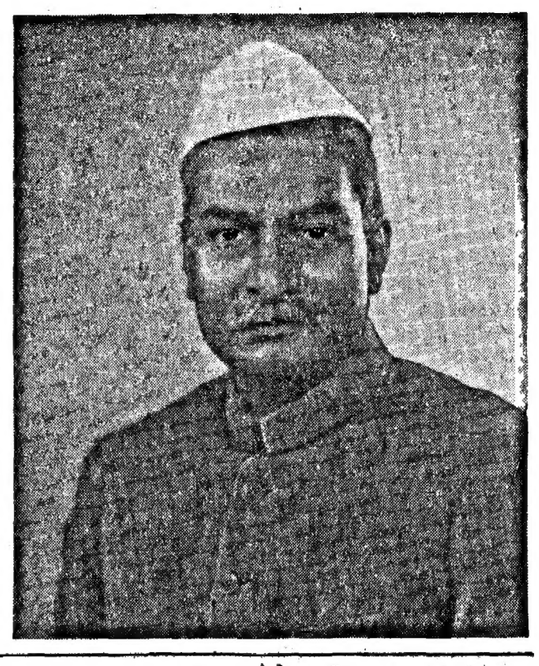

బ్రిటన్‌లో త్వరలోనే తిరిగి ఎన్నికలు

లేబర్ పార్టీ ఆశాభావం

లండన్ మే 5 మరి మూడు నాలు గేళ్లపాటు కన్సర్వేటివ్ పార్టీనిమంత్రిగా ప్రభుత్వం పాలించగలదని గడచిన శనివారం నాడు కన్సర్వేటివ్ నాయకుడు చర్చిల్ చెల్లడించిన ఆశాభావం నిజాలుకమయినదని బ్రిటిష్ లేబర్ పార్టీ నాయకులు మేలే ఉత్సవాల్లో పరూధాపం ఇచ్చారు

లేబర్ నాయకుడు అట్లీ గ్లాస్గోలో మాట్లాడుతూ చర్చిల్ ప్రభుత్వం ఇంకా అతి స్వల్పకాలమే ఉండగలదనీ, యాడు నాలుగేళ్లు స్థిరంగా ఉండగలదని చెబుతున్న చర్చిల్ ప్రభుత్వం 5 నెలలనుంచీ ఎంతో అస్థిమితంగా నడుస్తున్నదని విమర్శించారు బెవాన్, గేట్‌స్కెల్ మొదలైనవారు ఇదే అభిప్రాయాన్ని వెల్లడించారు

బ్రిటిషు పత్రికలు చర్చిల్ ప్రసంగాన్నీ, లేబర్ నాయకుల ప్రసంగాలనూ పరిహాసం చేసినవి చర్చిల్ ప్రభుత్వానికి కొంతికాల వ్యవధి ఇవ్వటం న్యాయమని టైమ్స్ పత్రిక సూచించగా, కన్సర్వేటివ్ ప్రభుత్వం గడచిన అయిదారు నెలలలోనూ ప్రజలు పెట్టుకున్న ఆశలకు తగినట్లు వ్యవహరించలేకపోయిందని మాంచెస్టర్ గార్డియన్ హెచ్చరించింది లేబర్ పార్టీకూడా ఎన్నికలకు త్వరపడటంలేదనీ, ఆ పార్టీ ఎటాగయితే తన కలతలను పరిష్కరించుకోవలసి ఉన్నదనీ ఆ పత్రిక వ్రాసింది. లేబర్ నాయకుల ఆశాభావానికి కారణం ఇటీవల స్థానిక సంస్థల ఎన్నికల్లో వారికి లభించిన విజయాలే కారణమని చాలా పత్రికలు ప్రకటించినవి ఆ ఎన్నికలవల్ల చర్చిల్ ప్రభుత్వం నిష్క్రమించాలని ప్రజలు కోరుతున్నట్లు లేబర్ పార్టీ పత్రిక డెయిలీ హెరాల్డు సవాలు చేసింది

అమెరికా ఉక్కు పరిశ్రమ

వాషింగ్టన్, మే 4: ఉక్కు కార్మికుల ప్రతినిధులకు ఉక్కు పరిశ్రమల యజమానులకు కార్మికుల వేతనాల విషయమై జరుగుతున్న సంప్రతింపులు విఫలమైనాయి ఉభయపక్షాలకు రాజీకుదర్చడానికి ప్రభుత్వం తాను చేయగలిగిన ప్రయత్నాలన్నీ చేస్తూ నే వుంటుందని అధ్యక్షుడు ట్రూమన్ ఉభయపక్షాలవారినీ తిరిగి సమావేశపరచగలమనీ, ట్రూమన్ నిన్నటి రోజున ఏకగ్రీవంగా తీర్పు చెప్పారు

నేపాల్ టిబెట్ సంబంధాలు

ఖాట్మాండూ, మే 4: నేపాల్ ప్రభుత్వం టిబెటులో ఉన్న తన ప్రతినిధికి రాయబారి హోదాను ఇవ్వబోతున్నట్లు ఇండియాలో ఇటీవల ప్రచారమయిన ఒకవార్తను నేపాల్ ప్రధాని కోయిరాలా నిరాకరించడం ఖండించారు ఈవార్త పూర్తిగా నిరాధారమయినదనీ, అనిశ్చయమైనదనీ తాను విన్నదూ చర్చించలేదని అయన తెలియచేశారు

నేపాల్‌లోని భారత సైనిక సంఘ నాయకుడు మేజర్ జనరల్ పరంజెపేని నేపాల్ సర్వసేనానిగా నియమించినట్లు వచ్చిన వార్తలను ఒక నేపాల్ ప్రభుత్వోద్యోగి ఇటీవలే ఖండించి ఉన్నారు.

అనంతశయనం అయ్యంగారికి ఒరిస్సా గవర్నర్ పదవి

తిరుపతి మే 5: భారత యూనియన్ పార్లమెంటు మాజీ డిప్యూటీ స్పీకరును, మాడభూషి అనంతశయనం అయ్యంగారును, ఒరిస్సా రాష్ట్రానికి ఆపఘాలీస్థానానికి గవర్నరుగా నియోగించబడవచ్చునని సమాచారం గా తెలియవచ్చినది స్వ వి

బొంబై పంజాబ్ శాసనసభల అధ్యక్షులు: కాంగ్రెస్‌వారి ఎన్నిక

బొంబై, మే 5: కాంగ్రెసు అభ్యర్థి అయిన శ్రీ డి కె సంతీగారు నేడు బొంబాయి ఎసెంబ్లీ స్పీకర్ గా ఎన్నికయినారు శ్రీసంతీ గారికి 248 ఓట్లు, ప్రతిపక్ష వర్గాలన్నీ కలసి నిల్వబెట్టిన అభ్యర్థి శ్రీ దలాల్‌కి 45 వోట్లు వచ్చాయి ముఖ్యమంత్రి శ్రీమొరార్జీ దేశాయి గారున్నూ ప్రభుత్వ ప్రతిపక్ష వర్గ నాయకుడున్నూ శ్రీ సంతీ గారిని అభినందించారు సభ్యుల హక్కులను రక్షించడంలోను, చర్చలస్థాయి ఉన్నతంగా వుంచడంలోను తాము తోడ్పడతామని ప్రతిపక్షవర్గ నాయకుడు హామీయిచ్చాడు అధ్యక్షుని ఆజ్ఞలను యావన్మంది సభ్యులు శిరసా వహించారనడానికి యెట్టి సందేహము లేదని ముఖ్యమంత్రి అన్నారు

డిప్యూటీ స్పీకర్ పదవికి గూడా కాంగ్రెసు అభ్యర్థి ఎన్నికయినాడు కాంగ్రెసు అభ్యర్థి శ్రీ కొంతీగారు ప్రతిపక్ష వర్గాలన్నీ కలసి నిల్వబెట్టిన శ్రీ పి ఆర్ పటేలును ఓడించారు

ఇంతకు ముందుగానే బొంబాయి కాన్సిలు కాంగ్రెసు అభ్యర్థి, వి ఎస్ హుకేకర్ గారిని ఏకగ్రీవంగా అధ్యక్షుడపదవికి ఎన్నుకున్నది కాంగ్రెసు అభ్యర్థి అయిన వామన్ రావ్ విమాయే ఉపాధ్యక్షుడపదవికి ఎన్నిక అయినాడు

పంజాబ్ అసెంబ్లీ స్పీకర్ పదవికి సత్యపాల్ ఎన్నిక

సిమ్లా, మే 5: పంజాబు ఎసెంబ్లీ స్పీకర్ పదవికి కాంగ్రెసు అభ్యర్థి డా॥ సత్యపాల్ నేడు ఎన్నిక అయినారు తాత్కాలిక అధ్యక్షుడు సింలాలోవున్నదా సత్యపాలుగారి పేరును కాంగ్రెస్ పార్టీ నాయకుడు శ్రీ భీమసేన సచార్ ప్రతిపాదించారు డెవలప్‌మెంటు శాఖ మంత్రి బలపర్చారు.

125 మంది సభ్యులు ప్రతిపాదనకు అనుకూలంగా వున్నట్లు తెలిపారు 24 మంది ప్రతిపాదనకు ప్రాతికూల్యం చెల్లడించారు డా సత్యపాలు ఎన్నిక అయినట్లు ప్రకటించినప్పుడు సభ్యులు హర్షధ్వనులు చేశారు చాలా సంవత్సరాల పర్యంతమూ డా సత్యపాలు అవిభక్త పంజాబు కాంగ్రెసు సంఘానికి అధ్యక్షుడుగా వుండెను పిరి రాజకీయ జీవితము 1918 లో ప్రారంభమైంది 1934 నం లో వారు పంజాబు ఎసెంబ్లీ సభ్యుడుగా వుండెను

పంజాబు కౌన్సిలు

కాంగ్రెసు అభ్యర్థి అయిన సర్దార్ కపూర్ సింగ్ నేడు పంజాబు కౌన్సిల్ అధ్యక్షుడుగా ఎన్నికయ్యారు కపూర్ సింగ్ గారికి 28 వోట్లు స్వతంత్ర అభ్యర్థి ప్రా॥ వాల్సామ్ సింగ్‌కు 8 వోట్లు వచ్చాయి సర్దార్ కపూర్ సింగు ఇదివరలో పంజాబు ఎసెంబ్లీ స్పీకరుగా వుండెను అవిభక్త పంజాబు ఎసెంబ్లీ డిప్యూటి స్పీకరుగా గూడా వుండెను ముఖ్యమంత్రి శ్రీ భీంసేన్ సచార్ శ్రీ కపూరు సింగును అభినందించారు

బొంబాయి మే 6: నూర్జి 11 వ తేదీనుండి నిలిచిపోయిన బొంబాయి వండి బంగారు మార్కెట్ బాయిదా వ్యాపారం శనివారంనుంచీ తిరిగి ప్రారంభించబడుతుందని నేడు అధికారికంగా ప్రకటించబడ్డది స్వేచ్ఛమూపు డెలివరీ వ్యాపారం జరుగుతుంది

నీటి ఎద్దడి నివారణకు హైదరాబాదు ప్రభుత్వ కృషి

హైదరాబాదు మే 5: గుల్బర్గా సిటీ, వర్సాసీటిల్లాలో నీటిమెద్దడి తీర్చడానికై అక్కడ వాటర్ వర్క్సు ప్రణాళికలు ప్రారంభించి కొనసాగించుటకు హైదరాబాదు ప్రభుత్వంవారు 24 లక్షల రూపాయలు మంజూరుచేశారు వాటర్ వర్క్సు ప్రారంభించే ప్రదేశాలు కనిపెట్టడానికి స్థానికపరిపాలన మంత్రి అజ్జా [illegible]

ప్రత్యర్థులకంటేఐదురెట్లు ఓట్లు: అధికార ప్రకటన

కె. టి. షా, ధబ్బే ప్రభృతులఓటమి

న్యూఢిల్లీ, మే 6 భారతప్రభుత్వాధ్యక్షపదవికి డా॥ రాజేంద్రప్రసాద్ తిరిగి ఎన్నిక అయినట్లు నేడు అధికారరీత్యా ప్రకటించబడినది మిగిలిన ప్రత్యర్థు లందరికీ వచ్చిన వోట్లకు 5 రెట్లు రాజేన్‌బాబుకు వచ్చినవి

రాజేంద్రబాబుకు 5,07,400 వోట్లు, వారుపక్షాలచే బలపరచబడ్డ ప్రొఫెసరు షా 92,827, ఎల్ జి. ధబ్బేకి 2 672, మారిశాంకి 1,954, కృష్ణకుమార్ చటర్జీకి 553 వోట్లు వచ్చినవని రాజేంద్రబాబు ప్రతినిధి పటేశ్వరేంద్ర ప్రకటించారు

వోట్ల లెక్కింపు నేటి ఉదయం 11 గంటలకు ప్రారంభమయింది మొత్తం 84 పెట్టెల్లోనూ 10 పెట్టెల్లో వోట్లు ఒకగంటలోపలే పూర్తిఅయినవి లెక్కింపు జరిగేటప్పుడు రాజేంద్రబాబు ప్రతినిధిగా భారత ప్రధాని పార్లమెంటరీ కార్యదర్శి పటేశ్వరేంద్ర హాజరయినారు అభ్యర్థుల్లో ఒకరయిన ధబ్బే గారుకూడా హాజరైనారు. 10,527 వోట్లు రద్దయినవి

మధ్యాహ్నం 1 40 వరకూ వోట్ల వివరాలు ఈ విధంగా ఉన్నవని ధబ్బే గారు తెలియచేశారు

రాజేంద్రబాబుకు పార్లమెంటునుంచి 529, రాష్ట్ర ఎసెంబ్లీలనుంచి 2862, ప్రొఫెసరు షా పార్లమెంటునుంచి 88, రాష్ట్ర ఎసెంబ్లీలనుంచి 478, ధబ్బే పార్లమెంటునుంచి 4, ఎసెంబ్లీలనుంచి 9, మారిశాంకి పార్లమెంటునుంచి 3, ఎసెంబ్లీలనుంచి 9 వోట్లు వచ్చినవి చటర్జీగారికి పార్లమెంటు వోటు ఒక్కటీలేదు ఎసెంబ్లీవోట్లు 5 మాత్రం వచ్చినవి

పరిగణ 8 గంటలకు రిటర్నింగ్ ఆఫీసర్ యం యన్ కౌల్ ఎన్నిక ఫలితాన్ని ప్రకటించారు

శాశ్వతరాజ్యాంగ నియమాల క్రింద భారతి ప్రభుత్వాధ్యక్షుపదవికి ఎన్నిక జరగటం ఇదే మొదటి సారి, రాజేంద్రబాబు ఏకగ్రీవంగా ఎన్నిక అయినవి తాత్కాలిక రాజ్యాంగ నియమాలకింద నే

అధ్యక్షుని ఎన్నికలో పాల్గొనవలసిన మొత్తం 4057 మంది సభ్యులలో నూ 3559 మంది వోటు చేశారు ఇందులో 78 చెల్లలేదు వోటు చేసినవారిలో ఇద్దరు మాత్రమే పోస్టుద్వారా వోటు చేశారు మొత్తం 6,90,557 వోట్లలో 6,05,886 వోట్లు పోలు అయినవి అందులో 84% రాజేంద్రబాబుకూ, 15% ప్రొఫెసరుకూ, మిగిలిన వారందరికీ కలిపి 1% వచ్చినవి

చాలా రాష్ట్రాల్లో రాజేంద్రబాబుకు అత్యధిక సంఖ్యాబలం వచ్చింది అందులోనూ కాశ్మీర్, భూపాల్ రాష్ట్రాలు పూర్తిగా ఆయనకే వోటు చేసినవి ప్రొ॥ షాకు మద్రాసు, హైదరాబాద్, ఒరిస్సా, పెప్సూ, పశ్చిమ బెంగాల్ ఇలలో ఎక్కువబలం వచ్చింది.

మొత్తం 628 మంది పార్లమెంటు సభ్యుల్లోను వోట్లు పంపిణీ ఈ విధంగా ఉన్నది-రాజేంద్రబాబు 569, ప్రొ॥ షా 88, ధబ్బే 4, చౌధరీ హరీ రాం 3.

వివిధ రాష్ట్రాల్లోనూ రాజేంద్రబాబు, ప్రొ॥ షాలకు ఈ కింది విధంగా వోట్లు వచ్చినవి

మద్రాసు - రాజేంద్రబాబు 197, షా 141, ఒరిస్సా - రాజేంద్రబాబు 68, షా 46, హైదరాబాద్ - ప్రొ॥ షా 48, పెప్సూ - ప్రొ॥ షా 26, తిరువాన్కూర్ కొచిన్ - ప్రొ॥ షా 88; పశ్చిమ బెంగాల్ - ప్రొ॥ షా 47; బొంబాయి - రాజేంద్రబాబు 226, ప్రొ॥ షా 24, బీహార్ - రాజేంద్రబాబు 229, ప్రొ॥ షా 18, మధ్యప్రదేశ్ - రాజేంద్రబాబు 187, ప్రొ॥ షా 4; అస్సాం - రాజేంద్రబాబు 88, ప్రొ॥ షా 6, పంజాబ్ - రాజేంద్రబాబు 100, ప్రొ॥ షా 17

సకాలంలో ఎన్నికలఖర్చు వివరాలు పంపని ఫలితం

ఒరిస్సా శాసనసభకు పోటీచేసిన వారిలో 140 మంది అనర్హులని నిర్ణయం

కటక్, మే 5: సెంట్రల్ జనరల్ ఎన్నికలలో ఒరిస్సా శాసన సభకు జరిగిన ఎన్నికలలో 692 మంది అభ్యర్థులలోను 140 మందిని ప్రజాప్రాతినిధ్యం చట్టం సెక్షను 7-(సి)ని అనుసరించిన్నీ, సెక్షను 143ను అనుసరించిన్నీ అనర్హులని ప్రకటించారు

ఈ 140 మందిలోను చాలామంది ఎన్నికల ఖర్చును గూర్చిన లెక్కలను ఎన్నికల కమిషన్ వారికి సమర్పించడంలో జాప్యం చేసారు మరి కొంతమంది చట్టం నిర్ణయించిన విధంగా పనిచేయక లేకపోయారు

ఈ విధంగా అనర్హులుగా ప్రకటింపబడినవారి 10 మంది ఎన్నికలలో గెలిచిన సభ్యులు గూడా వున్నారు ఈ పదిమందిలోను 7 గురు కాంగ్రెసువారు ఈ 7 గురు కాంగ్రెసు వారిలో డిప్యూటీముంత్రిగా వున్న శ్రీ తీర్థవాసి ప్రధాన గూడా ఒకరు ఈయన పాంబాపూర్ జిల్లా తాలూకా పార్లమెంటియోజకవర్గం నుంచి శాసనసభకు ఎన్నిక అయినాడు రక్షిత ముగ్గురిలోను ఇద్దరు గణతంత్ర పరిషత్తు పార్టీకు సభ్యులు, ఒకరు సోషలిస్టుపార్టీ తాలూకువారు

పోలే పిదు 15 రోజులలోగా ఎన్నికల కమిషన్ వారికి తమ సంగతిని సూర్తి విన్నవించుకుని ఈ అనర్హత్వాన్ని పోగొట్టుకోగల సూచకాశం వుంది.

వాషింగ్టన్, మే 5 అమెరికా కాంగ్రెసు సభ్యుడు ట్రూమన్ బిడేకపోయిబిల్లు సెనేట్ సైనికకమిటీ పునః పరిశీలనార్థం పంపడానికి నిర్ణయించింది.

1954 లో రష్యావల్ల అమెరికాకు ప్రమాదం

వాషింగ్టన్, మే 5: సోవియట్ యూనియన్ అంతకంతకూ సైనిక బలాన్ని పెంచుకుంటున్నదనీ, 1954 సంవత్సరాల దీనివల్ల అమెరికాకు తీవ్ర ప్రమాదం రాగలదనీ అమెరికన్ యుద్ధశాఖాధిపతి జనరల్ బ్రాడ్లీ నేడు సెనేట్ వ్యయనిర్ణయాల కమిటీలో వాఙ్మూలం ఇస్తూ హెచ్చరించారు.

రక్షణ కార్యక్రమాలకోసం ఏడాదికి 4600 కోట్ల డాలర్లను మించి ఖర్చు చేయరాదని ప్రజాప్రతినిధి సభ చేసిన సవరణను ప్రతిఘటిస్తూ ఈయన ఈ హెచ్చరికను చేశారు

జర్మన్ శాస్త్రజ్ఞుల నుంచి, పోల్స్ వంటి పశ్చిమ రాజ్యాల శాస్త్రజ్ఞుల నుంచీ రష్యా చాలా అటం రహస్యాలను సేకరించిందని ఆయన అన్నారు

అమెరికా రక్షణ శాఖ ఈ ఏడు రక్షణ సమ్మానాల కింద 5200 కోట్ల డాలర్లను కోరింది

పారిస్, మే 5: "దురాక్రమణ దాడుకు ఎక్కడ గొడిచే గట్టిదెబ్బ తగులుతుందో అక్కడ దెబ్బ తీయడానికి తీవ్రతరం ప్రయత్నాలు ఉన్నది ఎర్రసేనలు ఎక్కడ దురాక్రమణ చేస్తే, అక్కడ దానిని కొనసాగటంకన్నా, దెబ్బకు దెబ్బ తీయటంవల్ల, దురాక్రమణను అరికట్టటం సులభం" అని ప్రెసిడెంటు ట్రూమన్‌కి దూరప్రాచ్య సలహాదారుగా పని చేసిన జాన్ ఫాస్టర్ డలెస్ నేడిక్కడ సూచించారు.

గంటల పంచాంగం

శరదృతు సంవత్సర వైశాఖ శుక్ల త్రియోదశి
1953 మే 7 బుధవారం
బుక్ర త్రయోదశి తె 4-16 సూర్యోదయ 8-56
వర్జ్యం రా 11-57 ల 1-38 వ
శుక్ర చతుర్దశి మే 8 శుక్రవారం
శుక్ర చతుర్దశి రా 8-17 చిత్ర వ 4-1
వర్జ్యం రా 9 29 ల 11-3 వ

ఆంధ్రపత్రిక

ఒక రోజుకు మొదటిరెండు పేజీలు
యావత్ప్రపంచ వార్తలతో నిండి
తన మనంబుల కగు ఆ
వారులను కవిపేయుటకై పరిశ్రమను
కరదుదర్శకుడగుచు కెల్లి (మహాలారతము)

నరదన సం॥ వైశాఖ శుక్ల త్రియోదశి
బుధవారం

స్పీకర్, ప్రెసిడెంట్ ఎన్నిక

రాష్ట్ర కౌన్సిల్ ప్రెసిడెంటుగ డాక్టరు చెరియన్, అసెంబ్లీ స్పీకరుగ శ్రీ జె శివషణ్ముగం పిళ్లై ఎన్నికైనారు. డాక్టర్ చెరియన్ కాంగ్రెస్ అభ్యర్థి శ్రీ శివషణ్ముగం పిళ్లెగారిని కాంగ్రెసు పార్టి బలపరిచింది. కౌన్సిల్‌లో కాంగ్రెసు పార్టికి ఖచ్చితమైన మెజారిటీ వుంది. అసెంబ్లీలో కాంగ్రెసు పార్టి మెజారిటీ పార్టీ కాదు. కాని కాంగ్రెసు పార్టి నాయకుడు ఏర్పరచినమంత్రివర్గానికి మెజారిటీ వుంది. ఇంతకు ముందు ఈ విషయంలో ఎవరికైనా అనుమానాలు వుండివుంటే ఈ స్పీకర్ ఎన్నికతో అవన్నీ నివృత్తి కాగలవు.

స్పీకర్ పదవికి స్వతంత్ర అభ్యర్థి శ్రీ శివషణ్ముగంపిళ్లెగారితో పోటీచేసిన స్వయం ప్రకాశంగారు యునైటెడ్ డెమోక్రాటిక్ ఫ్రంటుకు చెందిన ప్రోగ్రెసివ్ బ్లాక్ సభ్యుడు వీరి అభ్యర్థిత్వాన్ని సోషలిస్టుపార్టీవారు, ప్రతిపాదించారు. ఇండియన్ నేషనల్ ప్రోగ్రెసివ్ బ్లాక్‌కు చెందిన శ్రీ వి వి, రామస్వామిగారు బలపరిచారు. యునైటెడ్ డెమోక్రాటిక్ ఫ్రంట్ లో ప్రధానభాగాలుగావున్న ప్రజాపార్టీగాని, కమ్యూనిస్టు పార్టీగాని స్పీకర్ ఎన్నికతో ప్రత్యక్ష సంబంధం పెట్టుకో లేదు!

ఈ ఎన్నిక ఫలితాలు చెలావున్నా ఈ సందర్భంలో ఒక ప్రధాన విషయాన్ని గుర్తించాల్సి వుంటుంది. కాంగ్రెసు పార్టి బలపరచిన అభ్యర్థులు ఇద్దరూ అల్పసంఖ్యాకవర్గానికి చెందినవారే. యూ డి యుఫ్ వారు కూడా ఆదేవిధానాన్ని అనుసరించారు. శివషణ్ముఖం పిళ్లెగారికి ప్రత్యర్థిగా శ్రీస్వయం ప్రకాశంగార్ని డా॥ చెరియన్ గారికి ప్రత్యర్థిగ శ్రీ అలెగ్జాండర్ జ్ఞానముత్తుగారిని యు డి యుఫ్ వారు ప్రతిపాదించడం జరిగింది. కౌన్సిల్ డిప్యూటి ప్రెసిడెంటు పదవికి మాత్రం కాంగ్రెసు అభ్యర్థి అల్లా పిచ్చైగారి ప్రత్యర్థిగా పోటీ పెట్టేందుకు యు డి యుఫ్ వారికి ఒక ముస్లిం లభించలేక పోవటమో! శాసనసభలకు చెందిన పాలుగు పదవుల్లో మూడుపదవులకు కాంగ్రెసు అల్పసంఖ్యాకవర్గాలకు చెందిన వారినే బలపరచింది.

స్పీకరు ఎన్నిక, పెత్సులో పలికే ఇక్కడ మంత్రివర్గాన్ని ఏర్పాటుచేసిన కాంగ్రెసు పార్టి "అసలుబలాన్ని" బట్టబయలు చేయగలదని, త్వరలోనే ఈ రాష్ట్రంలోనూ కాంగ్రెసేతర మంత్రివర్గం ఏర్పడుతుం

దని ఆశించిన వారికి, తీరని ఆశాభంగం కల్గించి వుంటుంది. కాంగ్రెసు రాష్ట్రఅసెంబ్లీలో, యు డి యుఫ్ మాదిరే, మెజారిటీ పార్టీ కాకపోవచ్చును కాని కాంగ్రెసుకు అసెంబ్లీలో మెజారిటీ వుందని, ఈ ఎన్నిక ఋజువుచేస్తున్నది. రాష్ట్రగవర్నరు కాంగ్రెసు పార్టీ నాయకునిగాక యునైటెడ్ డెమోక్రాటిక్ ఫ్రంటు నాయకునే మంత్రివర్గ నిర్మాణానికి ఆహ్వానించి వుండేవి. పెప్సూ చరిత్ర నిజంగా పునరావృత్తం అయివుండేది. అని శివషణ్ముఖంపిళ్లెగారికి అధ్యక్షుడు పెద్ద మెజారిటీయే సూచిస్తున్నది. కాంగ్రెసు బలపరచిన శ్రీ స్వయంప్రకాశంగారికి 162 వోట్లు, యు. డి. యుఫ్ బలపరచిన శ్రీ స్వయంప్రకాశంగారికి 162 వోట్లు వచ్చినవి. అలాగే కౌన్సిల్ ప్రెసిడెంట్ ఎన్నికలో చెరియన్ గారికి 52వోట్లు, అలెగ్జాండర్ జ్ఞానముత్తుగారికి 17 వోట్లు వచ్చినవి.

కాంగ్రెసు పార్టి రాజాజీ నాయకత్వాన రాష్ట్ర ప్రజల వెదురొక్కంటున్న అనేక క్లిష్ట సమస్యల పరిష్కారానికి కృషిచేస్తూ, సమర్థతతో పరిపాలనను సాగిస్తూవుంటే ఈస్పీకరు ఎన్నికలో వెల్లడిఅయిన బలం ఇంకా వృద్ధికాగలదు. స్పీకర్ ఎన్నికతో ఒక ఘట్టం పూర్తి అయింది. ఇకమీదట ప్రభుత్వం స్థితిమంతంగా, ఆత్మవిశ్వాసంతో పరిపాలనా కార్యతల నిర్వహణకుఉపక్రమించవచ్చును. అత్యధిక మెజారిటీతో స్పీకర్‌గా, ప్రెసిడెంట్‌గా ఎన్నికైన శ్రీ శివషణ్ముఖం పిళ్లై, డాక్టర్ చెరియన్ గార్లను, వారిని ఆదరించిన ప్రజలను ఎన్నుకున్న శాసనసభ్యులను అభినందిస్తున్నాం.

ఆంధ్ర కాంగ్రెసు కార్యవర్గం పేర్లు

8-న సిద్ధంకాగలవని అధ్యక్షుల ప్రకటన

మద్రాసు, మే 6: ఆంధ్రకాంగ్రెసు కార్యవర్గం పేర్లు ఎల్లుండికి సిద్ధంకాగల్చునని ఆంధ్రప్రదేశ్ కాంగ్రెసు అధ్యక్షుడు నీలం సంజీవరెడ్డిగారు నేడు ఆంధ్రపత్రిక ప్రతినిధికి చెప్పారు. శ్రీ సంజీవరెడ్డిగారు ఇవాళ నే విజయవాడ నుంచి ఎన్నిక అనంతరం తిరిగి వచ్చారు.

నండూరి ప్రసాదరావు లొంగుబాటు

కైకలూరు, మే 5: కైకలూరు పట్టణ కైలుసుంచి 11-8-1948 న పారిపోయిన కమ్యూనిస్టు నాయకుడు నండూరి ప్రసాదరావుగారు మొన్న రెండు రోజుల క్రితం స్వయముగా కైకలూరు పట్టణ మేజిస్ట్రేటుగారియెదుట హాజరైయుండి లొంగిపోయారు. తరువాత అయనను జమీనుపై విడుదలచేశారు.

రాజకీయ బాధితులకు భూములు

ఆక్షేపణలు ఉండరాదని ఉద్యోగులకు హెచ్చరిక

మధురై, మే 6: భూములకోసం రాజకీయబాధితులు పెట్టుకున్న దరఖాస్తులపై ఇంకా విచారణచేయబడని దరఖాస్తులమీద విచారణజరపవలసిందిగా రాష్ట్రప్రభుత్వం ఉత్తర్వులిచ్చిందని మధురజిల్లా కలెక్టర్ ఎస్ యస్ అనంతనారాయణ నేడు విలేకరులకు తెలియజేశారు.

భూములను రాజకీయ బాధితులకు ఇచ్చేటప్పుడు వారి ఆర్థికపరిస్థితులను జాగ్రత్తగా పరిశీలించాలనీ, అర్హులైన వారికి యిచ్చే భూములవిషయమలో ఎటువంటి అధ్యంతరాలూ ఉండకుండా జాగ్రత్తతీసుకోవలసిందనీ ప్రభుత్వం హెచ్చరించినట్లు అయన తెలియజేశారు.

ఆంధ్ర విశ్వ విద్యాలయం: యం యస్. డిగ్రీపరీక్షఫలితాలు

వాల్తేరు, మే 2: ఈ ఏప్రిల్ నెలలోజరుపబడిన యం యస్ డిగ్రీ పరీక్షలో యీ దిగువ విద్యార్థులు నెంబర్ల విద్యార్థులు ఉత్తీర్ణులైనారు: జనరల్ సర్టిఫికేట్లలో, ఎవరూ ఉత్తీర్ణులు కాలేదు.

స్పెషల్ పత్రికలలో, పూర్తివివరాలు ప్రకారం మార్కులు 496 కాగా పూర్తివివరాలు. 494 495.

ధర్మవరం బందిపోటు కేసు

అప్రూవరుగా ఒక ముద్దాయి మార్పు

నిఖరమైన చార్జిషీటు దాఖలు

[స్వకీయ విలేఖరి]

అనంతపురం, మే 5: ధర్మవరం బందిపోటుకేసు సందర్భంలో ఇటీవల హోట్లమర్రి గ్రామంలో అరెస్టుచేయబడిన 8 వ ముద్దాయి ఎరికల బరిసింహుడు అనువతిడు తానుచేసిన నేరాలను తనను అరెస్టుచేసిన పోలీసు ఇన్స్పెక్టరుపట్ల నేరాలను ఒప్పుకోవాడాన్ని బందిపోటు సందర్భంలో దోపిడిచేయబడినదని అనుమానింపబడిన, బంగారపు గొలుసు ఒకటి యిరినిపట్ల తారికినది ఈ ఎరికల బరిసింహుడే తాను తన తోటి దొంగలు చేసిన నేరాలను చెప్పివేయాడు. ఇతనిని అప్రూవరుగా పరిగణించి శ్రీ ప్రా 889 సెక్షన్ క్రింద క్షమాపణ యిచ్చారు.

చార్జిషీటు దాఖలు

జి వెంకటరెడ్డి మజిస్ట్రేట్ ఎం ఎల్ సి అయన హోదాలో ఇచ్చినపత్రాలు సెక్షన్ 28 మరియు సెక్షన్ ధర్మవరం పోలీసులు వికరమైన చార్జిషీటు దాఖలుచేశారు. 802 తో కమ్యూనిస్టుపార్టి 120 బి, ఐ పి సి 115, 895, 896, 807 సెక్షన్ క్రింద అభియోగాలు మోపబడినవి. ఇదివరలో దాఖలు చేయబడిన చార్జిషీటులో ముద్దాయిలు 13 మంది మాత్రమే. ఇప్పుడు ముద్దాయిలలో ఒకరు అప్రూవరుగా మారి మరి మరియొకరి పేర్లు పలికించి 8 మంది ముద్దాయిలపరంగా 26 కు పెరిగింది. ఇంకా కొందరు పట్టుబడవలసి ఉన్నది. (స్వ వి)

పోలీసుల మెళకువవల్ల ఘోర హత్యానివారణ

కడపలో ఇద్దరి అరెస్టు: ఒక నాటుబాంబు స్వాధీనం

కడప, మే 5: ఇరవై క్షణంలో జరుగవలసిన ఘోర హత్య ఒకటి, పోలీసుల అప్రమత్తతవల్ల తప్పిపోయినట్లు తెలియవచ్చినది.

ఉద్యోగిచ్చి నియోగింపబడినట్లు అనుమానింపబడిన వ్యక్తులను కట్టు ఒకటి, గ్రామకక్షులలో ఒకరుకుడు నాయకుడైన కొక్కటిపా శివారెడ్డిని హత్య చేయుటకుగా కుట్రపన్నినట్లు తెలిసి, ఇద్దరు హెడ్ కాన్స్టేబిల్స్ ఆధిపత్యాన పోలీసుస్టేషనుకు కొంతమంది పోలీసులు, ఏప్రిల్ 30 వ తేదీ రాత్రి పోలీసుస్టేషనుకు అర మైలు దూరంలో చెల్లమండి పిల్లలో ఉన్న పదాశివరెడ్డి నివసిస్తున్నంపడ్డ ఘటు వేసుకొనిఉన్న ప్రాద్దుటూరు కాలాకాపు చెందిన మల్లెంపల్లిగంగ, జంగాకుబ్బన్న, పదాశివరెడ్డిగారి యింట్లోకి దిగుతుండగా పోలీసులు వారిపైబడి పట్టుకొని సంబంధించారట. ఆ సమయంలో రెడ్డిగారియింట్లో 10 మంది నిద్రపోతున్నారు.

ఈ ఉభయులవద్ద ఒక నాటుబాంబు ఒక కత్తి దొరికినట్లు, యిద్దరినీ, విచారణలో ఉంచినట్లు తెలియవచ్చినది.

ఈ హత్యా ప్రయత్నానికి మూలం గ్రామకక్షులని, కక్షులకు నాయకుడైన పదాశివరెడ్డి, వీరారెడ్డిగారు, 15 రోజులక్రితం గ్రామం విడిచిపోవాలని, కమలాపురం జిల్లా మేజిస్ట్రేటు ఉత్తర్వు చేసినట్లు తెలియవచ్చింది. డిప్యూటీ పోలీసు సూపరింటెండెంటు, వి. కె పెట్టిగారు నేడు దర్యాప్తు చేస్తున్నారు. (స్వ వి.)

పూనాలో సోషలిస్ట్ సత్యాగ్రహుల అరెస్టు

ధాన్యంధర నెంపకంపట్ల అసమ్మతి ప్రదర్శనలు

పూనా, మే 5: ఆహారధాన్యాల ధరల పెంపకానికి అసమ్మతి తెలపడానికి నేడు సత్యాగ్రహం చేసిన సోషలిస్టు నాయకుడు శ్రీ ఎస్ కోటీ ఇంకా 14 మంది నేడు అరెస్టయినారు. వీరిలో మంది విడుదలవుండగా ఈ సత్యాగ్రహులు తమ కార్యాలయముముందే సత్యాగ్రహంచేయదానికి బయలుదేరారు. వారిలోనం వెచివున్న పోలీసులు వెంటనే వారిని అరెస్టుచేసి పోలీసు కారులో తీసుకొనివెళ్ళారు. అరెస్టు అయిన సత్యాగ్రహులను మేజిస్ట్రేట్ యెదుట హాజరుపెట్టగా కేసువిచారణను అయన రేపటికి వాయిదావేశారు. జిల్లా మేజిస్ట్రేట్ జారీచేసిన 144 సెక్షన్ ఉల్లంఘించి వందలకొద్దీ సత్యాగ్రహులు పాల్గొంటారని పోలీసులు ఆశించారట. ఆ సమయంలో రెడ్డిగారియింట్లో 10 మంది నిద్రపోతున్నారు.

శివషణ్ముఖం గెలుపు

(1 వ పేజీ తరువాయి)

5 న పంపి అనుమతి పిలిపించారు.

ఇవ్వాళ జరిగిన ఎన్నికలో ముగ్గురు శ్రీయుతులు పి తిమ్మారెడ్డి, అంతోణి పిళ్ళై, దళవాయి గాట్లు ఓటులు చేయలేదు. పేజీలవరకు పిలుపు ఓటింగు పూర్తి అయిన తరువాత ఓటు చేయవలసిన వారింకా ఎవరన్నా వున్నారేమో వని తెలుసుకొని ఓటింగ్ పూర్తి అయినదని ఒట్ల లెక్కింపు తిత్కణం జరుగుతుందని కాశ్మీరక స్పీకరు ప్రకటించి శ్రీ కాంతారాం, పి వెంకటేశ్వర్లు గార్లను పరిశీలకులుగ నియమించారు.

ఓట్లు లెక్కింపు పూర్తి అయిన తరువాత నేటి స్పీకరు ఎన్నికలో మొత్తం 870 మంది ఓటు చేశారని అందులో 3 ఓట్లు తుచరి పోయినవి. జరిగిన 868 లో శ్రీ, శివషణ్ముఖంపిళ్ళైగారికి 206 ఓట్లు స్వయం ప్రకాశంగారికి 162 ఓట్లు వచ్చాయని తెలియజేసి శ్రీ జె శివషణ్ముగంపిళ్ళై మదరాసు అసెంబ్లీ స్పీకరుగా ఎన్నుకోబడినట్లు కాశ్మీరక స్పీకరు శ్రీ పి. జి రాజన్ ప్రకటించారు.

శ్రీరాజన్ స్పీకరుగా ఎన్నుకోబడిన శ్రీశివషణ్ముగంపిళ్ళైగారిని అభినందించి పదవీ బాధ్యతలు శ్రీ సి. సుబ్రహ్మణ్యంగారికి కమ్యూనిస్టు పార్టీనాయకుడు శ్రీ టి. నాగిరెడ్డిగారికి శ్రీపిళ్ళైగారిని తీసుకొనివచ్చి అధ్యక్షస్థానం అలంకరింపజేయవలసిందిగా కోరారు.

డిప్యూటీ స్పీకరు ఎన్నిక కూడ ముగిసిన తరువాత 7 వ తేదీన అభినందన ప్రసంగాలు అధ్యక్షులకన్నవి అన్నారు.

అంతట కమ్యూనిస్టు పార్టీ నాయకుడు శ్రీ సి. సుబ్రహ్మణ్యంగారు, శ్రీ శివషణ్ముగం కాశ్మీరక స్పీకరుగారిని తోడు కొని వచ్చి స్పీకరు స్థానంలో కూర్చోపెట్టారు.

నూతనముగ స్పీకరుగ ఎన్నుకోబడిన శ్రీ శివషణ్ముగంపిళ్ళైగారు తమకు మరల స్పీకరుగ ఎన్నుకోన్నందుకు సభ్యులకు ధన్యవాదములు తెలిపి డిప్యూటీ స్పీకరు ఎన్నిక ఫలితాలైన తర్వాత జరుగుతుందని ప్రకటించి సభను మధ్యాహ్నం 2-30 గం వరకు వాయిదా వేశారు.

పోలీసు బందోబస్తు

యునైటెడ్ డెమోక్రాటిక్ ఫ్రంటు కమ్యూనిస్టుపార్టి, ద్రవిడకజగళ్ పార్టి ప్రదర్శనములు నిర్వహించి చేయబోయున్నారని చెప్పి పోలీసు కమిషనర్ 144 కక్షన్ క్రింద ఉత్తర్వు జారీ చేసినందున ఇవ్వాళ అసెంబ్లీ కి చెందిన రస్తాలన్నిటిలో పోలీసు బందోబస్తు విపరీతంగా చేయబడింది. ప్రభుత్వ ఎస్టేటు ఆవరణ ప్రదేశాలన్నిటి కి కట్టుదిట్టమైన పోలీసు కాపలా వుంచబడి యాభైమంది ఎవరినీ ఆవరణలోనికి రానివ్వలేదు.

డిప్యూటీ స్పీకర్ ఎన్నిక అయిన తరువాత స్పీకర్ సమావేశాన్ని రేపు ఉదయం 11 గంటలకు వాయిదా వేశారు. ఆసమావేశంలో గవర్నర్ ప్రసంగానికి ధన్యవాద తీర్మానం ప్రతిపాదించబడుతుంది. దానికి చర్చలు మధ్యాహ్నం 3 గంటలలోగా ప్రతిపాదించాలని స్పీకర్ ఆదేశించారు. నేడు సభ ముగిసేటప్పటికి 4-15 అయింది.

ఎన్నికైనభవనం పరిసరాలు మౌంట్ రోడ్ మొదలైనచోట్ల కట్టిపోలీసు బందోబస్తు యేర్పరచి ఉన్న జనాన్ని నుగ్రహ పోలీసులు అటూ ఇటూ తిరుగుతున్నారు.

ఉస్మానియా విశ్వ విద్యాలయంలో ప్రాంతీయ భాషలు

శంకర్రావ్‌దేవ్ ఉద్బోధ

హైదరాబాదు, మే 6: "ఉస్మానియా విశ్వవిద్యాలయంలో హిందీ బోధనా భాషను చెయ్యడం తగనిపని. సంస్కృతీపరంగా ఆపరిపక్వతను చేయదలచు పంచే తెలుగు, మరాఠీ, కన్నడ భాషల సంస్కృతిని వృద్ధిచెయ్యడానికి ఉస్మానియా విశ్వవిద్యాలయమును తీర్చదగు" అని శంకర్ రావుదేవ్ గారు నిన్న సాయంత్రం హిందీ ప్రచారసభలో జరిపిన పత్రికా సమావేశంలో చెప్పారు. హిందీకే ప్రాధాన్యత వృద్ధిచెయ్యడం, ప్రాంతీయ భాషల వృద్ధికి దోహదం కాదు. ఉస్మానియా విశ్వవిద్యాలయమునే, ఉత్తరాది భాషల దక్షిణాది సంస్కృతులకుంచి పోర్వదలచినందుతో కలవని శంకర్ రావ్ దేవ్ గారు అన్నారు.

దక్షిణభాషల ధురీణుడయిన్నప్పుడు "భూమి ఉపస్థ పరిష్కారానికి దక్షిణ భాషల పరిష్కారానికి కలుపుకున్నారు. ఒక పుటుంబంలో అల్లుగారు ఉన్నప్పుడు ఉండేది, ఒక్కప్పుడే ఉన్నప్పుడు నల్లుడు కాలు కొట్టులు పంచుకొనేవారు, అనేవిధంగ కలవాళ్ళు వేరువారిలోకం కాదు కాయ్యాలి పరిస్థితులు సిద్ధాంతానికి తెలిసిన పిచ్చి మనుషులంలో 6 శాతంమంది సభ్యులు ఉన్నారు. అందు విశేషములు 200 నుంచి 300 వరకు ఉన్నారు. జీవభాగ్యం, కాళ్ళాబ్ధి శాంతిగాలు మరి మందిలిసాక్షుగా, అందువల్ల ప్రకృతి భాగ్యం అందరి భాగ్యమూను కమ్యూనిజం, పోలుచిజములలోని తెలుగులు తీసివేస్తే అందరి ఉత్కృష్ట విషయాలు పరిశ్వేదనం సమాజ అవగాహనలోను భూదానంలోనుఉన్నవి పరిశ్వేదయం సర్వుల విశ్వాసానికి తోడ్పడుతుంది."

శివషణ్ముఖం గెలుపు

(1 వ పేజీ తరువాయి)

5 న పంపి అనుమతి పిలిపించారు.

ఇవ్వాళ జరిగిన ఎన్నికలో ముగ్గురు శ్రీయుతులు పి తిమ్మారెడ్డి, అంతోణి పిళ్ళై, దళవాయి గాట్లు ఓటులు చేయలేదు. పేజీలవరకు పిలుపు ఓటింగు పూర్తి అయిన తరువాత ఓటు చేయవలసిన వారింకా ఎవరన్నా వున్నారేమో వని తెలుసుకొని ఓటింగ్ పూర్తి అయినదని ఒట్ల లెక్కింపు తిత్కణం జరుగుతుందని కాశ్మీరక స్పీకరు ప్రకటించి శ్రీ కాంతారాం, పి వెంకటేశ్వర్లు గార్లను పరిశీలకులుగ నియమించారు.

ఓట్లు లెక్కింపు పూర్తి అయిన తరువాత నేటి స్పీకరు ఎన్నికలో మొత్తం 870 మంది ఓటు చేశారని అందులో 3 ఓట్లు తుచరి పోయినవి. జరిగిన 868 లో శ్రీ, శివషణ్ముఖంపిళ్ళైగారికి 206 ఓట్లు స్వయం ప్రకాశంగారికి 162 ఓట్లు వచ్చాయని తెలియజేసి శ్రీ జె శివషణ్ముగంపిళ్ళై మదరాసు అసెంబ్లీ స్పీకరుగ ఎన్నుకోబడినట్లు కాశ్మీరక స్పీకరు శ్రీ పి. జి రాజన్ ప్రకటించారు.

శ్రీరాజన్ స్పీకరుగ ఎన్నుకోబడిన శ్రీశివషణ్ముగంపిళ్ళైగారిని అభినందించి పదవీ బాధ్యతలు శ్రీ సి. సుబ్రహ్మణ్యంగారికి కమ్యూనిస్టు పార్టీనాయకుడు శ్రీ టి. నాగిరెడ్డిగారికి శ్రీపిళ్ళైగారిని తీసుకొనివచ్చి అధ్యక్షస్థానం అలంకరింపజేయవలసిందిగ కోరారు.

డిప్యూటీ స్పీకరు ఎన్నిక కూడ ముగిసిన తరువాత 7 వ తేదీన అభినందన ప్రసంగాలు అధ్యక్షులకన్నవి అన్నారు.

అంతట కమ్యూనిస్టు పార్టీ నాయకుడు శ్రీ సి. సుబ్రహ్మణ్యంగారు, శ్రీ శివషణ్ముగం కాశ్మీరక స్పీకరుగారిని తోడు కొని వచ్చి స్పీకరు స్థానంలో కూర్చోపెట్టారు.

నూతనముగ స్పీకరుగ ఎన్నుకోబడిన శ్రీ శివషణ్ముగంపిళ్ళైగారు తమకు మరల స్పీకరుగ ఎన్నుకోన్నందుకు సభ్యులకు ధన్యవాదములు తెలిపి డిప్యూటీ స్పీకరు ఎన్నిక ఫలితాలైన తర్వాత జరుగుతుందని ప్రకటించి సభను మధ్యాహ్నం 2-30 గం వరకు వాయిదా వేశారు.

కొరియా యుద్ధవిరమణచర్చలు భగ్నమైతే బాధ్యతకమ్యూనిస్టులదే

అష్టమ సైనిక దళాధిపతి హెచ్చరిక

టోకియో, మే 5, కొరియాలో యుద్ధవిరమణ సమాలోచనలు భగ్నమైన పక్షంలో ఆ బాధ్యత అంతా కమ్యూనిస్టులదేనని అమెరికన్ అష్టమసైన్యం అధిపతి జనరల్ మాక్స్‌వెల్ టేలర్ పట్ట ఒక ప్రకటన చేశారు. ఈ ప్రకటనలోనే అయన ఐక్య కొరియా నిర్మాణమే నమతి ఆశయమని గూడా స్పష్టపరిచారు.

పాన్‌ముంజాన్ సమాలోచనలలో కమ్యూనిస్టులు సైనిక విరుగుళాలకన్నా రాజకీయ విషయాలకు ప్రాముఖ్యం ఇస్తున్నారు. ఈ విధంగా ఈ సమాలోచనలు పూర్తి కావడాన్ని ఆలస్యపరచటం ఘోరమైన పాపం. అదు తెస్సాహంగా గూడా వుంటున్నది. ఒక సంతర్పరంగ్రింద ఒక సంధి ప్రతిపాదనను మేము ఆలస్యమిత అన్నది తేలకుండా అంగీకరించాం. అందువల్ల గూడా వారి ఈ ప్రతిపాదన మాకు తప్పదూరం లేదు అని అయన ఈ యుద్ధవిరమణ సమాలోచనలను వ్యాఖ్యానిస్తూ అన్నారు.

కొరియా యుద్ధవిరమణ ప్రతిపత్తులు, ఇతరవర్గాలవారు కేవలం సమస్యగా 11 నిముషాలపాటు సమావేశమైనారు. అయితే, ఇరుపక్షాల పరిస్థితిలో కచ్చితమైన ఏమీ కన్పించలేదు. ఈ 11 నిముషాలలోను 3 నిముషాలు కమ్యూనిస్టు ప్రతినిధి జనరల్ నామ్‌ఇల్ ప్రకటన ఇవ్వడానికే పట్టినట్లు తెలుస్తున్నది. ఆ తర్వాత 2 నిముషాలలోను ఏమి జరిగింది తెలియదు. కాని తెలుగులతో మాట్లాడుతూ సమితి ప్రతినిధి జైన్ ఆడ్మిరల్ టర్నర్, ఈ సమావేశం సమస్య సమాప్తమని, అందువల్ల కాదు ఏమీ చెప్పేందుకు వీలు లేకపోయిందని, అన్నారు. రేపు తిరిగి సమావేశం ఇంతో సమావేశం జరుగుతుంది.

యాంబులెన్సుకి ప్రక్షిణగా కొరియాలో ఆదివారంనాడు కమ్యూనిస్టు విమానాలకు సమితి విమానాలకు పెద్దయుద్ధం జరిగింది. ఇందులో 4 కమ్యూనిస్టు జెట్ విమానాలు, మరో రెండు ఇతర రకం విమానాలు నేల కూలాయి. ఆస్ట్రేలియా యుద్ధనౌకలు మిటియార్ జట్ లు గూడా ఒకయుద్ధంలో పాల్గొని కి రష్యన్ ఎం, వి, జి, రకం విమానాలను నేల కూల్చాయి. సమితి ఈ యుద్ధంలో నష్టం కల్గిందే తప్ప లేదు ప్రకటింపబడలేదు.

భూతిలంమీద గూడా సమితిగస్తీ దళాలకు కమ్యూనిస్టు గస్తీదళాలకు మధ్య చెదురు చెదురుసంఘర్షణలు జరిగాయి. పాన్‌ముంజాన్ వద్ద ఒక సంఘర్షణ నాలుగంటలపాటు జరిగింది. ఈ యుద్ధంలో 47 మంది కమ్యూనిస్టులు చనిపోయారు. 31 మంది గాయపడ్డారు.

అమెరికా తూర్పు సమీపాలు కాగా స్థైర్యవిడ్డినాడ వాతావరణమే నాగ్, ప్రాంతంలో పదఘర్షణలను 2 ఇరువర్గాలు తగ్గించివేశాయి.

కొరియాలో గౌరవప్రదమైనయుద్ధ విరమణ సమాధానాన్ని సాధించడానికి కాపు చేయగల్గినంత చేయగలవని కొరియా పర్యవేక్షకానికి నియమించబడిన జనరల్ క్లార్క్ నేడు యునైటెడ్ నేషన్సుపక్ష ప్రతినిధులతో మాట్లాడుతూ పునరుద్ఘాటించారు. ఆయన కొరియాలో జనరల్ క్లార్క్ అధ్యక్షతన సమావేశమైన సమితి ప్రతినిధులతో మాట్లాడుతూ అన్నారు.

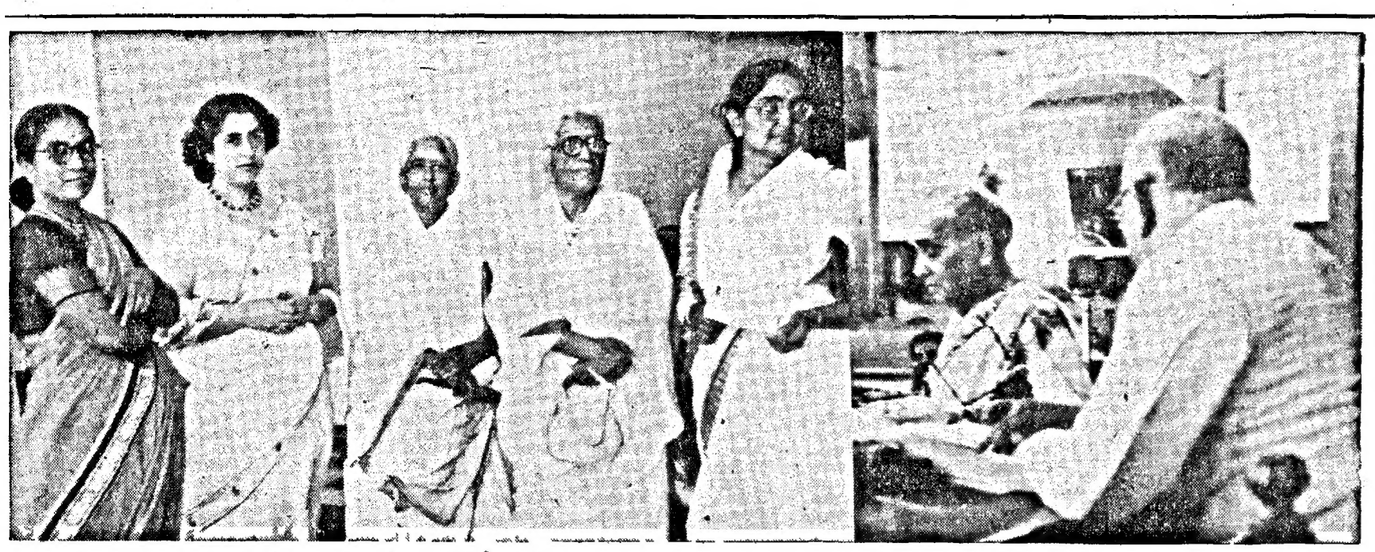

మద్రాసు లెజిస్లేటివ్ కౌన్సిలు నూతన సభ్యురాండ్రు—శ్రీమతి జాస్తి సీతాలక్ష్మమ్మ, యం యస్ కృష్ణబాలాపతి, శ్రీమతి ఆర్ యస్ సుబ్బులక్ష్మి, డాక్టరు ముత్తులక్ష్మిరెడ్డి, శ్రీమతి మంజు భాషిణి —మొన్న సోమవారం జాతి సమావేశంలో తాత్కాలికాధ్యక్షులు చెరియన్ గారి అధ్యక్షతన ప్రమాణస్వీకారం చేస్తున్న కౌన్సిలు సభ్యులు శ్రీ టంగుటూరి ప్రకాశం పంతులుగారు

'ఇది కొత్త రాజ్యాంగంకింద కొత్త శాసనసభ; సత్సంప్రదాయ స్థాపన బాధ్యత ఇక మీదే'

ఉభయశాసనసభుల సంయుక్త సమావేశంలో గవర్నర్ ఉద్బోధ

మద్రాసు, మే 6: "ఇది నూతన రాజ్యాంగంకింద వయోజన వోటింగు పద్ధతి ద్వారా ఏర్పడిన ప్రథమ శాసన సభ ప్రప్రథమ సమావేశం. చరిత్రాత్మకమైన ఈ తొలి శాసనసభలో సభ్యత్వం పొందిన మీ అందరినీ అభినందిస్తున్నాను. వోటర్లు తమ బాధ్యతలను నిర్వహించారు ఇక ఉత్తమ సంప్రదాయాలను నెలకొల్పవలసిన మిగతా భారం శాసనసభ్యులైన మీ మీదే వున్నది," అని మద్రాసు గవర్నర్ శ్రీ ప్రకాశ్ గారు నేడు ఉభయశాసనసభల అధ్యక్ష, ఉపాధ్యక్షుల ఎన్నిక అనంతరం జరిగిన సంయుక్త సమావేశంలో తొలిసారిగా ప్రసంగిస్తు ఉద్బోధించారు

గౌరవనీయులైన శాసనసభ్యులారా!

ఇది రాష్ట్ర శాసనసభ తొలిసమావేశం ఈ తొలిసమావేశంతో, మనం రాష్ట్ర చరిత్రలో ఒక నూతన అధ్యాయాన్ని ప్రారంభించ పోతున్నాం మన భారత రిపబ్లిక్ పథ్యదేశంగా వుంటున్న, కామన్వెల్తుకు అధ్యక్షుడైన ఆరవ జార్జిరాజు మరణించినందుకు, మనరాష్ట్రం తీరవున విచారాన్ని వెల్లడిస్తున్నామ జార్జిరాజు బ్రిటిష్ పార్లమెంట్యొక్క ఉత్తమ పార్లమెంటరీ సాంప్రదాయాలన్నిటినీ పరిరక్షించి, ఎలరహ ప్రేమ పాత్రుడైనాడు ఎలిజబెత్ రాణికి మనసు హృదయాలను గౌరవపురస్సరంగా అందజేస్తున్నాను

(2) ఇది, నూతన రాజ్యాంగం ద్వారా ఏర్పడిన తొలిసమావేశం చారిత్రాత్మకమైన ఈ తొలి శాసనసభలో సభ్యత్వం పొందగలిగిన మీ అందర్నీ అభినందించుతున్నాను మన రాజ్యాంగం ప్రజాస్వామిక సూత్రబద్ధమైనది దాని పరిణామం, పోటీల్లో మీదా, శాసనసభ్యులమీదా ఆధారపడివుంటుంది. వోటర్లు తమ బాధ్యతలను నిర్వహించారు ఇక ఉత్తమ సాంప్రదాయాలను నెలకొల్పవలసిన మిగతాభారం, శాసనసభ్యులైన మీ మీద వుంది

(3) క్రిందటి శాసనసభ తొలి సమావేశంలో, కాకపూర్వం గవర్నరుగా వున్న నా మిత్రులు, ఆ శాసనసభ్యులకూ, తద్వారా ప్రజలకూ ఒక హామీ యిచ్చారు పోటీ చేస్తున్న అన్ని పార్టీల వారికీ, అధ్యక్షులకూ వ్యాయం జరిగేలాగు, నిష్పాక్షికమైన పద్ధతిని, ఎన్నికల్లో జరిగేలాగు చేయటానికి ప్రభుత్వం కృషిచేస్తుందని వున్నదని ప్రకటించారు అలాంటి ఫలితం కలగటానికి వీలుగా అన్ని పార్టీలవారూ సహకారం చెయ్యాలని విజ్ఞప్తిచేశారు ఆ హామీని నెరవేర్చగలిగాను నేనను కుంటున్నాను ఎన్నికలు అంత ప్రశాంతంగా, జరిగాయంటే, ఆ గౌరవం యావత్తూ ఎంతో క్రమశిక్షణను ప్రదర్శించిన లక్షలాది సంఖ్యా స్త్రీ పురుష వోటర్లకు చెందవలసి వుంటుంది.

(4) నా ప్రభుత్వం, 1952 సంవత్సరం, ఏప్రియల్ 10 వ తేదీన అధికారంలోకి వచ్చింది ఇది చాలా స్వల్ప అవధి కావటంచేత, మామూలుగా తొలి సమావేశం చేయదగినంత సుదీర్ఘోపన్యాసానికి అవకాశం యేమీ లేదు రాజ్యాంగ చటంలోని 382 వ నిబంధనలోని 1 వ క్లాజు మనసరించి ఈ సమావేశాన్ని నాయిదా వేసే పూనకానికేలేదు ఈ సమావేశంలో నిర్వహించవలసిన అవసర కార్యక్రమం ముగిసిన అనంతరం, తిరిగి జూన్ మాసంలో సమావేశం యేర్పాటు చేయబడుతుంది ఆ సమావేశారంభంలో తిరిగి, 175 నిబంధనలోని 1 వ క్లాజు మనసరించి మీ యెదుట తిరిగి ప్రసంగించగలను ఆ సమావేశంలో, వర్తమాన సంవత్సరానికి సంబంధించిన బడ్జెటు అమోదింప బడవలసి వుంటుంది ఆ సమావేశంలో, రాష్ట్ర అభివృద్ధి పథకాలకు సంబంధించిన సర్వ విషయాలూ చర్చించుటకి నా ప్రభుత్వం పరిపూర్ణ సమాధానాలు చెప్పటానికి తీవ్రంగా కృషి చేస్తుంది

(5) గత ఆయిదు సంవత్సరాల నుంచీ కూడా వానలు లేకపోవటంచేత, రాష్ట్రంలో ఆహారకొరత ఇంకా అలా నేవుంది రాష్ట్రంలో బియ్యం ఉత్పత్తి ఈ సంవత్సరం, మామూలు కంటె 10 లక్షల టన్నులు తక్కువగా వుండేమాగున్నయ్ జొన్న పంట కూడా 4 లక్షల టన్నులవరకూ తగ్గిపోయేలాగు వుంది కేంద్రంనుంచి వచ్చిన సహాయంలో చాలా భాగం గోధుమల రూపంలోనూ, మైదా రూపంలోనూ వుంటుంది బియ్యం 3 లక్షల టన్నులకు తక్కువగానే వుంటుంది అదృష్ట వశాత్తూ, రాష్ట్రంలోని మిగులు ప్రాంతాలలో యిబ్బందులేమీ చుట్టుకోవటంలేదు అందుచేత ధాన్య సేకరణలో లోపమేమీ రాదనే ఆశించవచ్చును సేకరణ ధాన్యం యొక్క ధరను మణుగు 18 రూపాయి కాకుండ ఈ రాష్ట్రం పెంచవచ్చునని కేంద్ర ప్రభుత్వం అనుమతించింది మే తరహా గత డిశంబరులో మణుగు ఎనిమిదణాల వంతున పూర్వం పెంచిందిగాక, ఇదిఅదనం ఈఅధికాన్ని వినియోగదారు భరించవలసరం లేదు

(7) ఇటీవల యేర్పడిన ధనాభావం వల్ల రాష్ట్రంలో, చేసేతి పరిశ్రమలో వున్నవారు చాలామంది చిక్కులబడవలసి వచ్చింది. ఈ విషయాన్ని ప్రభుత్వం చాలాశ్రద్ధగా ఆలోచించుతోంది ఇందులో సంబంధం వున్నవారితో ఆలోచించిన అనంతరం యిందుకుగాను ప్రభుత్వంయొక్క చర్యలు తీసుకోదలచివున్నదో త్వరలో ప్రకటింపబడుతుంది

(8) ఈ సమావేశంలో ఆమోదించవలసిన అత్యవసర శాసనం ఒకటివుంది ఇది గతియుద్ధతీరుణంలో, భారతరక్షణ సూత్రాలకు అనుగుణంగా స్థిరాస్తుల స్వీకరణకుగాను రాష్ట్ర ప్రభుత్వం అమలుజరిపిన శాసనం లోగడ ఈ శాసనంయొక్క జీవితం, 1951 ఏప్రియల్ నుంచి ఒక సంవత్సరం కాలం పొడుగించబడ్డది ఈ ఆస్తి స్వీకరణచటం జీవితాన్ని 1953 ఏప్రియల్ వరకూ పొడిగిస్తూ, ఒక సవరణ ఆర్డినెన్సు 1952 మార్చి 31 వ తేదీన జారీ చేయబడ్డది ఈ ఆర్డినెన్సుస్థానే సర్వసమగ్రమైన ఒక బిల్లు శాసనసభ ఈ సమావేశంలో ప్రవేశపెట్ట బడుతుంది

(9) ఈ సమావేశంలోనూ, రానున్న సమావేశాలలోనూ కూడా మీ చర్చలూ నిర్మాణాత్మకంగానే, ప్రజాసేవా నిరతిని జ్యోతిమానం చేసేవిగా ఉండగలవని ఆశించుతున్నాను భగవంతుడు మీకు అత్మవిశ్వాసాన్ని, విజ్ఞతనూ, ధైర్యసాహసాలను ప్రసాదించి కృతకృత్యులను చేయగలందులకు నిరంతరం ప్రార్థించుతున్నాను

'విశ్వ భారతికి విరివిగా విరాళాలిచ్చి తోడ్పడండి'

ప్రధాని నెహ్రూ విజ్ఞప్తి

న్యూఢిల్లీ, మే 6 విశ్వకవీంద్రుడు నిచేతి స్థాపించబడిన విశ్వభారతీ విశ్వవిద్యాలయ పోషణార్థమునూ, ఆవిశ్వవిద్యాలయంలో కొత్తకొత్త విద్యాపీఠాలను నెలకొల్పడానికీనీ జేయులు ఉదారంగా విరాళాలను ఇవ్వవలసి వుందని విజ్ఞప్తి చేస్తూ పండిత జవహర్ లాల్ నెహ్రూ నేడొక ప్రకటన చేశారు.

పండిత నెహ్రూ తన యీ ప్రకటనలో విశ్వభారతిచరిత్రను, రవీంద్రుడు అచ్చట ప్రవేశపెట్టిన విద్యాపద్ధతిని, గాంధీజీ ఆ పద్ధతికి హర్షించి, ఎతద్ విశ్వవిద్యాలయ పర్యవేక్షకుడ పదవిని స్వీకరించి వుండడాన్ని, ప్రపంచ విద్యార్థులు వచ్చి ఇచ్చట చేరి ఈ విశ్వవిద్యాలయానికి ఉద్దీపనం కల్గించివుండడాన్ని వివరించి, 1951 లో భారతప్రభుత్వం యీ విశ్వవిద్యాలయాన్ని గుర్తించి, గురుదేవుపద్ధతులలో నే దీనిని నడపడానికి నిశ్చయించి వుండడాన్ని పేర్కొంటూ, దీనిపోషణార్థం పాలుకు 4 లక్షల 50 వేల రూపాయలు మంజూరుచేసివున్నదని, ఐనా కొత్తవిద్యాపీఠాలను నెలకొల్పి ఈ విశ్వవిద్యాలయాన్ని అభివృద్ధి చెందించడానికి ఇది చాలదని అందువల్ల దేశీయుల సహాయం అవసరమౌతున్నదని స్పష్టం చేశారు

ఈ విశ్వవిద్యాలయంలో 10 ప్రత్యేక విద్యాపీఠాలను నెలకొల్పాలని ఆశించబడుతున్నది అవి ఇవి

(1) హిందీభాషా పరిశోధనపీఠం (2) ఇండోలజీపీఠం (3) బంగాళీసాహిత్యపీఠం (4) ఆర్థికశాస్త్రపీఠం (5) జనపద అర్థ పురుషార్థపీఠం (6) సేనోలజీపీఠం (7) భారతశిల్ప అలంకారపీఠం (8) హిందూస్థానీ సంగీతపీఠం (9) భారతి చరిత్ర పీఠం (10) భారతి వేదాంతి పీఠం ఒక్కొక్క పీఠాన్ని నెలకొల్పి పోషించడానికి పాలుకు 10 వేల నుంచి 15 వేలదాకా ఖర్చు ఉంటుంది కాబట్టి ఉదారులైన వారు ఇందుకు పూనుకొని, విరాళాలను ఇచ్చిన పక్షంలో ఇవన్నీ నిర్వహింపబడగలవని పండిత నెహ్రూ విశ్వభారతీ విశ్వవిద్యాలయాధ్యక్షుడు విశ్వవిద్యాలయానికి విరాళాలను పంపదలచు కొన్నవారు చెయదలచు కొన్నవారు, వాటిని విశ్వభారతీ ఉపాధ్యక్షుడు శ్రీరతీంద్రనాథ్ టాగోర్ పక్షాన, విశ్వభారతి అర్థ సచివు ఉపేంద్ర నాథ మైత్రా పక్షాన పంపవలసిందిగా నెహ్రూ ఈవిజ్ఞప్తిలో పేర్కొన్నారు

మధ్యధరాప్రాంత నౌకా సేనాని నియామకం

అమెరికా బ్రిటన్‌ల విభేదం

లండన్, మే 5 మధ్యధరాప్రాంతంలో పశ్చిమ రాజ్యాల నౌకాబలాలన్నిటికీ అధిపతిగా ఒక అమెరికన్‌ను నియమించటం తన కిష్టంలేదని బ్రిటన్ నేడు స్పష్టపరిచింది అమెరికన్ నౌకాబల కార్యాలయాధిపతి ఎడ్మిరల్ ఫెర్గుసన్‌తో బ్రిటిషు యుద్ధనౌకాధిపతులు నేడు మాట్లాడుతూ ఈ విషయాన్ని తెలియజేశారు

జనరల్ ఐసెన్‌హోవర్ యూరప్ సేనకు దక్షిణపార్శ్వ సేనాని అయిన అమెరికన్ ఎడ్మిరల్ కార్ల్ మధ్యధరా సముద్రంలోని మిత్రరాజ్య నౌకాబలాలన్నిటికీ అధ్యక్షుడు కావటం అమెరికా వాదిస్తున్నది యుద్ధ సమయంలో మధ్యప్రాచ్యానికీ, కామన్వెల్తు దేశాలకు సప్లయి మార్గాలను రక్షించటమే మిత్రరాజ్యాల ప్రధాన కర్తవ్యమవుతుందనీ, అందువల్ల, అట్లాంటిక్ ఒప్పందపు సైనిక కమిటీకి బాధ్యత వహించే ప్రత్యేక నౌకా సేనాధిపత్యాన్ని మధ్యధరా ప్రాంతంలో ఏర్పరచాలనీ, మధ్యధరా ప్రాంతంలో బ్రిటిషు సర్వసేనాని లార్డు మాంట్‌గొమరీ సర్వసేనాధిపతిగా నియమించాలనీ బ్రిటన్ వాదిస్తున్నది

ఈ తగాదా 1950 నుంచీ నడుస్తూనే ఉన్నది.

బ్రిటిష్ ప్రతిపాదనలకు ఈజిప్టు తిరస్కృతి

ప్రధాని హిలాలీపాషా ప్రకటన

కైరో, మే 5 ఆంగ్లో-ఈజిప్షియన్ తగాదా పరిష్కారానికిగాను ఈ మధ్య బ్రిటన్ చేసిన ప్రతిపాదనలను తిరస్కరిస్తూ రేపు ఈజిప్టు ప్రధాని హిలాలీ పాషా ఒక ప్రకటన చేయగలరని తెలుస్తున్నది.

రేపు ఫరూక్ రాజు సింహాసనాన్ని అధిష్ఠించిన దినం. ఈ సందర్భంలో జాతీయతను ఉద్దేశించి ఒక బ్రాడ్‌కాస్ట్ ఉపన్యాసం ఆయన ఇస్తారని, అందులో ఈ తిరస్కృతి తోపాటు ముందు రాయబారాలకు పూనుకోకూడా వున్నట్లు ప్రకటించబడుతుందని కొన్ని వర్గాలవారు అంటున్నారు అంతేగాక ఈ ప్రకటనలో ఆయన సూడాన్ ప్రజలను తమ వాదాన్ని అంగీకరించ వలసిందిగా విజ్ఞప్తి చేయగలరని, ఈ విషయంలో తాము రాజీ మార్గాలలో ఎంతవరకు దిగి రాగల్గింది గూడా వివరించగలరని గూడా భావించబడుతున్నది

బ్రిటన్ చేసిన ఈ కొత్త ప్రతిపాదనలకు కాయరో లాల్ రిచర్డ్ ఎన్ లండన్‌నుంచి వెంట వెంటే తీసుకు వచ్చారు ఆయన ఈ వారంలో ఫరూక్ రాజును చూడగలడని గూడా భావించబడుతున్నది శనివారంనాడు రిచర్డ్‌సన్ హిలాలీపాషాను కలుసుకున్నారు ఆ సందర్భంలో ఈజెన్ పంపిన ఆ ప్రతిపాదనలను ఆయన కు అందజేశారు

ఆంగ్లో-ఈజిప్షియన్ వ్యవహారాలను కొత్త పుంతల్లో పెట్టాలని బ్రిటన్ చేస్తున్న ప్రయత్నాలు ఫలవంతాలు కావలసని ఇక్కడ ఎవ్వరు అనుకోవడంలేదు బ్రిటిష్ రాయబారి రిచర్డ్‌సన్ తిన్న కలుసుకున్నప్పుడు, వైలు లోయను ఖాళీచేసి బ్రిటన్ వెళ్లిపోవడానికి అంగీకరించాలని, అంతకు తక్కువగా దేశిని తాను అంగీకరించబోనని ప్రధాని హిలాలీపాషా ఆయనకు ఖచ్చితంగా చెప్పివున్నట్లు 'అల్ అహ్రామ్' అన్న పత్రిక వ్రాస్తున్నది అంతేగాక, రిచర్డ్‌సన్ ఈ వార్తను బ్రిటిష్ విదేశాంగ మంత్రికి అందచేసి, ఇకముందు ఎట్లా వ్యవహరించవలసివుందో కబురు పెట్టవలసిందిగా అర్థించి వున్నట్లుగూడా ఈ పత్రిక బహిరంగపెట్టింది యీ తగాదా విషయంలో బ్రిటన్ మనస్సుమారినభావ ఏమీ గోచరించడంలేదని, ఆ మనస్సు మారుదని అంతా అనుకుంటూనే వున్నదని తాజీప్టు విదేశాంగమంత్రి హస్సీనుపాషా అంటున్నారు అమెరికా రాయబారి జెఫర్‌సన్ కాఫెరీ నేడు ఈ హస్సీనుపాషాను కలుసుకొని 45 నిమిషాలపాటు పరామర్శించారు ఈ సందర్భంలో హస్సీన్‌పాషా ఈ మధ్య జరిగిన సంగతుల వన్నింటిని ఆయనకు వివరించి చెప్పినట్లు తెలుస్తున్నది అంతేగాని, అమెరికా రాయబారి తాను ఏమీ మాట్లాడింది మాత్రం వెల్లడించలేదు

సూడాన్ ప్రతిపత్తిగా ఎట్టి మార్పును తెచ్చినా, సూడాన్ ప్రజలలో సంప్రదించకుండా తీసుకు రాకడం జరగదని లండన్‌లో జరిగిన సమావేశంలో బ్రిటన్ నిశ్చయించుకొన్నట్లు సూడాన్ సివిల్ కార్యదర్శి సర్ జేమ్స్ రాబర్ట్‌సన్ నేడు ప్రకటించారు గవర్నరు జనరలు లండన్ ఏమి మాట్లాడింది, ఏమిచేసింది, బయట పెట్టడం ప్రజాక్షేమానికి అంతకుంచిది కాదని గూడా ఆయన అన్నారు

డర్బాన్‌లో భారతీయుల ఆస్తి విక్రయం

డర్బాను, మే 5: దక్షిణాఫ్రికాలో డర్బాను నగరమందు స్థిరాస్తులు కలిగియున్నటువంటి భారతీయులు తమ స్థిరాస్తులను అమ్మివేయుచున్నారని దర్బానునగరం నుండి వెలువడే ప్రభుత్వ పత్రిక ప్రకటించింది కొన్నాళ్లు కాదు నెలలుగా కాదు

సింహళ భారతీయుల సత్యాగ్రహ ఉద్యమం

భారతదేశీయులు పాల్గొనడంపై ఢిల్లీ వైఖరి

కొలంబో వెళ్లదలచినవారికి అనుమతి నిరాకరణ

న్యూఢిల్లీ, మే 5: సింహళంలో భారతీయులు పడుతున్న సత్యాగ్రహంలో పాల్గొనే నిమిత్తం ఇండియా నుంచి యెవ్వరినిగాని పోనీయరాదని భారత ప్రభుత్వం నిశ్చయించినట్లు తెలుస్తున్నది సిలోను భారతీయ కాంగ్రెసు మహాసభవారు గూడా భారతదేశంనుంచి సత్యాగ్రహులు రావలసరంలేదని అట్టి రాక తమకు యెంతమాత్రం ఇష్టంలేదని ప్రకటించివున్నారు

అయితే తిరువాంకూర్ కొచ్చిన్ ప్రాంతీయ కమ్యూనిస్టుపార్టీ కొంతమంది వాలంటీర్లను పంపడానికి నిశ్చయించుకొన్నట్లు ప్రకటించింది అట్లా వాలంటీర్లను యెంతమాత్రం పంపబడని పంపినట్లయితే సిలోనులో తమ ఉద్యమం అంతా దెబ్బతినిపోతుందని సింహళ భారతీయ కాంగ్రెసు నేడు ఈ కమ్యూనిస్టుపార్టీవారికి అవసరంగా ఒక విజ్ఞప్తి పంపివుంది

కొచ్చిన్-తిరువాన్కూరు కమ్యూనిస్టుపార్టీ ఈ ప్రకటనను ఆధారంగా తీసుకొని సిలోనులో సేవాకార్యక్షేత్రములు ఈ సత్యాగ్రహం కమ్యూనిస్టుల సత్యాగ్రహంఅంటూ ప్రచారం గూడా అప్పుడే ప్రారంభించారు సిలోను ఆర్థికమంత్రి శ్రీ జయవర్ధన నేడు ఒకసభలో మాట్లాడుతూ, ఈఉద్యమానికి కమ్యూనిస్టుల ప్రోద్బలం వున్నదని, అందుకు పాత్యం కొచిన్ తిరువాన్కూరు కమ్యూనిస్టుపార్టీ నిర్ణయ మేనని ప్రచారం ప్రారంభించారు దేశంలో అల్లకల్లోలాన్ని తీసుకురావడానికి క్రమవికాశాన్ని అరికట్టడానికి కమ్యూనిస్టులు చేసిన ఒకఎత్తు క్రిందఆయన ఈ ఉద్యమాన్ని వర్ణించారు

సింహళ భారతీయుల సత్యాగ్రహం పట్ల పాకిస్తాన్ ప్రభుత్వం గాని, పాకిస్తాన్ పత్రికలు ఉత్సాహాన్ని చూపడం లేదు అయితే, పాకిస్తాన్ సంగతి తెలిసిన వారికెవ్వరికీ ఈ సంగతి ఎంతమాత్రం ఆశ్చర్యాన్ని కల్గించడం లేదు పాకిస్తాన్ తనకు లాభం అనుకున్నప్పుడల్లా ఇస్లాంమతం పేరున గోల మొదలు పెట్టడం, లాభం లేనప్పుడు మెదలకుండా కూర్చోవడం ఒక పద్ధతిగా పెటుకుంది సింహళం భారతీయులలో ముసీంలు చాలామంది వున్నారు అంతేకాక సిలోనుకు భారతీయులకు ఓటు హక్కును తీసివేస్తున్న శాసనానికి ఇండియన్ పాకిస్తానీ సిటిజన్‌షిప్పు చట్టమునే పేరువుంది పాకిస్తాన్ పౌరులైన వారు అక్కడ చాలామంది వున్నందువల్లనే ఆ శాసనాన్ని ఈ విధంగా పిలవడం జరిగింది అయినా పాకిస్తాన్ మెదలకుండా కూర్చోడమేగాక, సామధూతి చూపవలసిందని, సిలోనునుంచి వచ్చిన విజ్ఞప్తులకుగూడా పెడచెవిని పెట్టింది

సింహళ కాంగ్రెస్ నాయకులు అబ్దుల్ అజీజ్, ఎస్ తొండమాన్‌లు నేడు తమ రోజుల విరాళాలరసీదులను విరమించారు అజీజులు, తొండమాన్‌లు, వేలు విశ్వేలు, ఇట్టిపేర్లు లేకుండా ఓటర్ల జాబితాలు పూర్తిగా సింహళ జాబులలో నిండివుండేటట్లు చూచినందుకు యునైటెడ్ నేషన్ పార్టీని అంతా అభినందించాలని సింహళ ప్రధాని డిఎస్ సేనానాయకే నేడు ఒక సభలో ఉపన్యసించారు

తేయాకు ప్రాంతములలో నివసించుచున్నవారు భారతీయ బహిష్కరణ చట్టము మూలంగానే భారతీయులు విశేషంగా ఇక్కడ తమ ఆస్తులను అమ్మివేయుచున్నారు విశేషంగా యూరోపియనులు నివసించే ప్రాంతాలలో భారతీయులు తమకు ఉంటేటటువంటి స్థిరాస్తులను ధర బాగావున్నప్పుడే అమ్మివేయవలెనే ఉద్దేశంతో అమ్మివేస్తున్నారు ఇక్కడ యిళ్ళువాకిళ్ళు అమ్ముకొన్న భారతీయులకు ఇతరత్ర కాపురమండుటకు యిళ్ళు లేక తిప్కలబడుచున్నారు.

శాసనసభ ప్రథమ సమావేశంనుంచి ఫ్రంట్ సభ్యులనిర్గమనం

మద్రాసు, మే 6 నేటి సాయంత్రం మద్రాసు లెజిస్లేటివ్ ఎసెంబ్లీ కౌన్సిల్‌లు మొదటిసారిగా సంయుక్త సమావేశం జరిపినప్పుడు, గవర్నరు ప్రసంగించటానికి ముందుగా యునైటెడ్ డెమోక్రటిక్ ఫ్రంటు సభ్యులంతా వాకవుట్ చేశారు

గవర్నరుగారు ఉపన్యసించటానికి లేవగానే, ప్రకాశంగారు పాయింట్ ఆఫ్ ఆర్డరుమీద లేచి శాసనసభలో ఉపన్యసించే హక్కు గవర్నరుగారికి లేదని అన్నారు ప్రజల అభీష్టానికి విరుద్ధంగా ప్రభుత్వానికి ఒక నామినేటెడ్ వ్యక్తిని నాయకుడుగా చేసినందువల్లనూ, 167 మంది సభ్యులుగల యు డి ఎఫ్ పార్టీ ఉండగా, 151 మందిమాత్రమే ఉన్న కాంగ్రెసు పార్టీకి అధికారం అప్పగించారా జ్యాంగవిరుద్ధంగా ప్రకటించినందువల్లనూ గవర్నరు గారికి ప్రసంగించే హక్కు లేదని ప్రకాశంగారు ఉద్ఘాటించారు అంతేకాక, అల్పసంఖ్యాకపక్షాన్ని అధికసంఖ్యాకపక్షంగా మార్చివేసే నిమిత్తమే గవర్నరుగారు ఇక్కడకు పంపబడ్డారనీ, ఆయన ఆ పద్ధతిలోనే నడుస్తున్నారనీ ప్రకాశంగారు విమర్శించారు ఈ కారణాలవల్ల తమపార్టీ సభ్యులంతా సమావేశంనుంచి నిరసనసూచకంగా నిష్క్రమిస్తున్నామని చెప్పి, ఆయన సహచరులతో కలిసి బయటకు వెళ్లిపోయారు

వారలా వెళుతుండగా, ప్రేక్షకుల స్థానంలోనుంచి నల్లజండా ధరించిన వ్యక్తి లేచి, రాజాజీప్రభుత్వం కూలిపోవాలి అని నినాదాలుకూడు పెంటనే అతణ్ని పోలీసులు పట్టుకునివెళ్ళారు ఇంతలో ప్రేక్షకులస్థానంలో మరి 12 మంది లేచి నినాదాలుచేయగా, వారిని కూడా పోలీసులు తీసుకునివెళ్లారు

గవర్నరు సరిగా 5 గంటలకు సమావేశం లోనికి విచ్చేశారు ఎసెంబ్లీ స్పీకరు కౌన్సిల్ ప్రెసిడెంటు కలసి వారిని ఎదురువెళ్లి స్వాగతంఇచ్చారు

రాజాజీ 4-35 కల్లా ఎసెంబ్లీ భవనానికి విచ్చేశారు కొందరు సేపు ఎడ్వొకేట్ జనరల్, చక్రయ్య చెట్టి, కల్యాణసుందరం మొదలైన శాసనసభ్యులతో సంభాషించారు రాజాజీ ప్రకాశంగారిని కలుసుకుని మాట్లాడుతున్నప్పుడు సభికులూ, ప్రేక్షకులూ ఉత్సాహం ప్రకటించారు రాజీ ముఖ్యమంత్రి ఓమందూరు రామస్వామిరెడ్డిగారు రాజాజీ ప్రక్కనే ట్రెజరీ బెంచిమీద కూర్చున్నారు

కాశ్మీర్‌లో లౌకిక ప్రజారాజ్యం

షేక్ అబ్దుల్లా ఉద్ఘాటన

శ్రీనగర్, మే 5 ఏకోన్మ్య రాజ్యస్థాపననిమిత్తం గాంధీజీ ప్రాణాలను గూడా బలిపెటుకొన్నాడో, ఆరాజ్య సంబంధి మహదాశయమే ఇండియా కాశ్మీర్ లమధ్య దృఢానుబంధాలను నెలకొల్పిందని, ఈ అనుబంధాన్ని విడదీయడం ఎవ్వరికీ సాధ్యం కాదని కాశ్మీర్ ప్రధాని షేక్ అబ్దుల్లా నేడు ఉద్ఘోషించారు

ఇండియా పార్లమెంటుకు కాశ్మీర్ నుంచి పోతున్న సభ్యుల గౌరవార్థం జరిగిన విందులోమాట్లాడుతూ కాశ్మీర్ జాతీయ మహాసభ ఆశయాలకుప్రతిష్ఠను కూర్చలసిందని అబ్దుల్లా వారికి హితవు చెప్పారు సర్వమతి సహనశీలమైన లౌకిక రాజ్యస్థాపన కోసం మనం దీర్ఘకాలం పోరాడాం ఈ విషయంలో మనభావం ఏమిటో భారత ప్రజాపరిషత్తులో వివరించి చెప్పవలసిన బాధ్యత మీ మీదవుంది మనమనుగూర్చి ఈ మధ్య భారతప్రజలలో కొన్ని అపార్థాలు పుట్టాయి ఆ అపార్థాలు గూడా పరిహార్యం అయ్యేటట్లు మీరు చూడవలసివుంది,అని అబ్దుల్లా ఈసభ్యులను కోరారు

జీవన వ్యయసూచిక

మదరాసు, మే 6 1952 ఏప్రిలు 19-వ తేదీతో అంతమైన వారంలో మద్రాసు నగరంలోని కార్మికవర్గాల జీవన వ్యయసూచి సంఖ్య ప్రభుత్వ అర్థిక సలహాదారుని లెక్కలప్రకారం 326 అంటే ఒకపాయింటు పెరిగింది పప్పు, కూరగాయలు, పంచదార, బెల్లం ధరలు పెరగడమే ఇందుకు ముఖ్యకారణం 1936 జూన్ నెలలో అంతిమైన సంవత్సరాన్ని ఆధారంగా తీసుకొని లెక్కించడమైనది

సింహళ కాంగ్రెస్ నాయకులు అబ్దుల్ అజీజ్, ఎస్ తొండమాన్‌లు నేడు తమ రోజుల విరాళారసీదులను విరమించారు అజీజులు, తొండమాన్‌లు, వేలు విశ్వేలు, ఇట్టిపేర్లు లేకుండా ఓటర్ల జాబితాలు పూర్తిగా సింహళ జాబులలో నిండివుండేటట్లు చూచినందుకు యునైటెడ్ నేషన్ పార్టీని అంతా అభినందించాలని సింహళ ప్రధాని డిఎస్ సేనానాయకే నేడు ఒక సభలో ఉపన్యసించారు

మధ్యధరా సౌకా దళాధిపతి

అమెరికాతో బ్రిటన్ భేదాభిప్రాయం

లండన్, మే 5 మధ్యధరా సముద్ర ప్రాంతంమీద అధిపత్యం ఎవరువహించాలీ అనే విషయంగురించి బ్రిటన్ అమెరికాలమధ్య జరుగుతున్న వివాదం ఇంకాపరిష్కారం కాలేదు

అమెరికా నౌకాబలాధ్యక్షుడు అడ్మిరల్ విలియం ఫెర్గుసన్ బ్రిటిష్ నౌకాబలాధికారులు యీ విషయమై జరుపుతున్న సంప్రతింపులు యెంతవరకు సఫలమైనాయని పార్లమెంటులో కొందరుసభ్యులు ప్రశ్నించగా, ప్రధాన మంత్రి చర్చిల్ దీనినిగురించి యిదమిద్దంఅని తాను అప్పుడే ఏమీ చెప్పలేనని సమాధానం ఇచ్చారు

మధ్యధరా సముద్రప్రాంతంలో నౌకాబలాధిపత్యాన్ని అమెరికాకు అప్పగించడానికి బ్రిటన్ సమ్మతించదని ఒక పత్రికలోపడ్డ జార్తను గురించి ప్రశ్నించగా, దానికి అవునని గాని కాదనిగాని ఆయన సమాధానం ఇవ్వడానికి నిరాకరించాడు

ఈ వేళ వైట్‌హాలులో అడ్మిరల్ ఫెర్గుసన్‌కు బ్రిటిష్ నౌకాబలాధిపతులకు యీ మధ్యధరాప్రాంత సేనానాయకత్వం ఎవరువహించాలీ అనే విషయమై సంప్రతింపులు ప్రారంభం అయినై అడ్మిరల్ ఫెర్గుసన్ ఈ ప్రాంతంమీద ఆధిపత్యం అమెరికన్ దేశీయుడైన ఆడ్మిరల్‌కాబట్టకార్నీకే అప్పగించాలని పువుడుద్ఘాటించినట్లు తెలుస్తున్నది. ఈకార్నీ అనేఆయన దక్షిణ యూరప్‌లో అట్లాంటిక్ రాజ్యాల తరఫున సేనానిగా వ్యవహరిస్తున్నాడు దక్షిణ యూరప్‌లో సంగ్రామం ప్రజ్వలించే పక్షంలో మధ్యధరాసముద్ర ప్రాంతంలోని మిత్రరాజ్య నౌకాదళాలన్నీ మనకనుంచి భూసైన్యాలకు ముద్దుగు ఇవ్వవలసి వుంటుంది అంటే మధ్యధరాసముద్రప్రాంతంలోని మిత్రరాజ్య నౌకాదళాలకూ దక్షిణ యూరప్‌లోని భూసైన్యాలకు సన్నిహిత సహకారం అవసరం, ఈ కారణంచేతనే దక్షిణ యూరప్ ఆధిపత్యంతోపాటు మధ్యధరాప్రాంతి అధిపత్యాన్ని కూడా అడ్మిరల్ కార్నీకే అప్పగించాలని తాము కోరుతున్నామని అమెరికనులు అంటున్నారు కాని దానికి బ్రిటిషువారు చెబుతున్నది ఏమిటంటే, యుద్ధకాలంలో మధ్యప్రాచ్య దేశాలకూ కామన్వెల్తు దేశాలకూ సప్లయిలకు అటంకంకలగకుండా చూడటమే మధ్యప్రాచ్య నౌకాదళాలు నిర్వహించవలసిన ముఖ్య కర్తవ్యం, కాబట్టి ఈ ప్రాంతానికి ప్రత్యేకంగా ఒక సర్వసేనానిని నియమించాలి; ఇతరుగా యూరప్‌లోని అట్లాంటిక్ సర్వసేనానికి గాక వాషింగ్టన్‌లోని మిలిటరీ అధిష్ఠాన వర్గానికి బాధ్యుడై వుండాలీ అని తాము కోరుతున్నామని అమెరికనులు అంటున్నారు కాని దానికి బ్రిటిషువారు చెబుతున్నది ఏమిటంటే, యుద్ధకాలంలో మధ్యప్రాచ్య దేశాలకూ కామన్వెల్తు దేశాలకూ సప్లయిలకు అటంకంకలగకుండా చూడటమే మధ్యప్రాచ్య నౌకాదళాలు నిర్వహించవలసిన ముఖ్య కర్తవ్యం, కాబట్టి ఈ ప్రాంతానికి ప్రత్యేకంగా ఒక సర్వసేనానిని నియమించాలి; ఇతరుగా యూరప్‌లోని అట్లాంటిక్ సర్వసేనానికి గాక వాషింగ్టన్‌లోని మిలిటరీ అధిష్ఠాన వర్గానికి బాధ్యుడై వుండాలీ అని తమ మధ్యప్రాచ్య మిత్రరాజ్య నౌకాదళ సర్వసేనానిపదవికి అడ్మిరల్ లార్డు తెయిం మాంట్‌బాటెన్‌ను నియమించాలని బ్రిటన్ కోరిక లార్డుమాంట్‌బాటెన్ ప్రస్తుతం మధ్య ప్రాచ్యంలో బ్రిటిషు సర్వసే

4 కారణములు-

ఏల నేషనల్-ఎకో రేడియోలే

మీరు కొనుటకు అత్యుత్తమమైనవి

● క్రొత్త తక్కువ ధరలు

ఎక్కువ పనితనముతో అధిక సంఖ్యలలో ఉత్పత్తి యగుటచే విశేష రాజ్యతగల నేషనల్ ఎకో రేడియోలను యింతకు పూర్వమెన్నడూ అమ్మబడని తక్కువ ధరలకు మీరు కొనగలరు

క్రొత్తగా నేషనల్ ఎకో వారి ఉత్తమోత్తమ రేడియో 5 బాండ్స్ బ్యాండ్ స్విచ్ తూనికే కొనే మెండుగల - మెం బరకము

A 154

● ఎక్కువ నమ్మకమైనవి

అబ్బందులు లేకుండా పని చేయుటకు ఏలంటే నేషనల్ ఎకో వారి కష్టతరమైన పరీక్షలలో నెగ్గిన భాగములు మాత్రమే వీటిలో ఉపయోగించబడినవి ఇతర రేడియోలకు "ఫాలుటే" అనే భాగములు తిరస్కరించబడినవి

A 146 ఎ.సి. U 146 బి.డి.సి 146 బ్రైట్నెస్ బరకము కలిగిన బ్యాండ్ స్విచ్ 5 బాండ్స్ రేడియో

"మాస్టర్పీస్ డ్"

నేషనల్ ఎకో రేడియోలు పరీక్షాశాలలో సైకము తప్పక రని చేస్తాయి ఏలనంటే అన్ని భాగములు మూడూలకన్న 16 రెట్లు పొడుగు జాతివారగు మార్పులు చెందకుండునట్లు చేయబడినవి—యిదే "మాస్టర్పీస్"

B 132 1 కన్నుకు నెమ్మదిగా కనబడు బరువుగల బ్రైట్నెస్ రేడియో 4 బాండ్స్ 3 బ్యాండ్స్

● కొనటం తేలిక

మొత్తం ధరలో కొంత భాగమును మాత్రమే చెల్లించి మీకు యే నేషనల్ ఎకో రేడియోనైనా యింటికి తీసుకు పోవచ్చును మిగతా సైకములు తేలికగా చెల్లించు పద్ధతిలో సులువైన నెలవారీ మొత్తములుగా చెల్లించవచ్చును

మరుగోడ్ కన్నుకు నెమ్మదిగా కనబడు బరువుగల 5 బాండ్స్ మూడు బాండ్స్ 3 బ్యాండ్స్ ఎసి మరియు ఎసి డిసి

నేషనల్-ఎకో రేడియో

జనరల్ రేడియో & అప్లయెన్సెస్ లి

హెడ్ ఆఫీసు రిజిస్టర్డ్ ఆఫీసు:

1/18 మౌంట్ రోడ్డు మద్రాసు

36/79 నిల్వర్ జూబిలీ రోడ్డు బెంగుళూరు

బొంబాయి - కలకత్తా - ఢిల్లీ

ONCE AGAIN AT LESS THAN Half Price..

FOR 15 DAYS ONLY

WRIST WATCHES MADE IN FAMOUS SWISS FACTORIES EACH GTD 5 YRS.

GERMAN POCKET WATCH 24/- 11/-
" SUPERIOR QUALITY 28/ 13/-
ENGLISH ALARM TIME PIECE 36/ 15/

NO 525 SIZE 62" 15 JEWELS ROLLED GOLD 96/ 46/- 15 " " " 20 MICRONS 100/ 48/-

NO 526 SIZE 10½" 15 JEWELS ROLLED GOLD 98/- 48/- 25 " " " 20 MICRONS 110/ 52/-

NO 527 MIRAJ SHAPE SIZE 25" 5 JEWELS CHROME CASE 45/ 22/- 5 " ROLLED GOLD " 52/ 25/-

POSTAGE FREE ON ORDER FOR 2

PIONEER WATCH CO

POST BOX NO: 1428 CALCUTTA

కుష్ఠు * బొల్లి

వగైరా మేహమచ్చలు, సెగ, సవాయి వ్యాధులు, గ్యారంటీచికిత్సా క్యాటలాగుకు చిరుత జి. వి. రెడ్డి అండ్ కో, (రిజిస్టర్డు) "భాస్కర క్రమ మహా" గోపాలపురం, తూ గోదావరి.

ధరలు హెచ్చుడంపల్ల ప్రజల కష్టాలు

బొంబాయి మంత్రివద్దకు కాంగ్రెసు రాయబారం

బొంబాయి, మే 8: బి. పి. సి. అధ్యక్షులు శ్రీ ఎస్. కె. పాటిల్ రాయకత్వములో ఒక రాయబార వర్గము బొంబాయి సివిల్, సప్లయి శాఖ మంత్రిని కలుసుకొని ఆహార ధాన్యాల ధరలను పెంచడంవల్ల ఉత్పన్నమైన సమస్యలకు పరిష్కారం కనుక్కోవాలని కోరారు. ఈ రాయబారవర్గంలో బి. పి. సి. సి. పక్షులను ఆలిబాలీ జఫర్ భాయ్, శ్రీ పురుషోత్తందాస్ గారలు వున్నారు "ధరలు పెంచడం వల్ల మధ్యతరగతులవారు, పేదలు చాలా కష్టపడుతున్నారు. ధరలు పెంచడం వల్ల కలిగే ఫలితాలు విషమంగా వుంటవి ప్రజలు కష్టాలను తీర్చకుండా కాంగ్రెసు ఊరికే కూర్చోదు కష్టము. ఇప్పుడు ఒక తరగతి వారికే రక్షణ వున్నది అన్ని తరగతులవారినీ రక్షించడం అవసరము" అని రాయబారవర్గం వారు మంత్రికి తెలియజేసినట్లు శ్రీ పాటిల్ గారు పత్రికా ప్రతినిధులతో చెప్పారు

ఆహారధాన్యాల ధరలు పెంపడంవల్ల ఉత్పన్నమైన సమస్యలను పరిష్కరించే ఒక మార్గాన్ని కూర్చి ఆలోచిస్తున్నాము' అని మంత్రి రాయబార వర్గంవారితో చెప్పినట్లు తెలుస్తున్నది

ధాన్యంరవాణా వాగ్దాన

బొంబై పోర్టుట్రస్టు అధికారుల సమస్య

బొంబాయి, మే 8: రేపులోనికి కొత్తగా వచ్చే బాచలనుండి ధాన్యాన్ని దించి దొక్కడపెట్టాలి? అనే సమస్య బొంబాయి పోర్టుట్రస్టుఅధికారులకు తలబెడుతూనే ఉన్నది. కేవలంకిటా ఆహారధాన్యాల బస్తాలు వున్నవి ఒక్క అంగుళంచోటయినా ఖాళీగాలేదు

పొంటాగ్రేజ్ విమానాశ్రయం వద్ద ఆరుబయట గూడా ధాన్యంబస్తాలను వుంచారు అని చెడిపోకుండా అధికారులు భయపడుతున్నారు కేంద్రప్రభుత్వ గిడ్డంగులన్నీ ఖాళీగా వుండడంవల్లను, కొంతవరకు రవాణా యిబ్బందులవల్లను ధాన్యాన్ని ఇతరవస్తులాలకు తీసుకోని వెళ్ళ వీలులేకపోయిందని కేంద్ర ప్రభుత్వ అధికారులు అంటున్నారు ఆరుబయట 50 వేల బస్తాలుపడివున్నది బొంబాయి ప్రభుత్వంవారి గిడ్డంగులలో గూడ చోటులేదు ప్రభుత్వ గిడ్డంగులలో 50 లక్షలటన్నులధాన్యం నిలవవున్నది. ఇది 5 నెలలకు సరిపోతుంది. ధాన్యాన్ని త్వరత్వరగా ఇతర ప్రదేశాలకు రవాణా చేయాల్సిందని పోర్టుట్రస్టు అధికారులు, బొంబాయి ప్రభుత్వంవారుకూడా కేంద్ర ప్రభుత్వాన్ని ప్రార్థించినట్లు తెలుస్తున్నది గోధుమధరలు హెచ్చించినప్పటి నుండి ప్రజలు గోధుమలను పుచ్చుకోవడం తగ్గిందని బొంబాయి అధికారవర్గాలవారు అంగీకరిస్తున్నారు గోధుమలు పుచ్చుకోడం మార్చిలో 80 నుండి 40 వంతులవరకు తగ్గిందని తెలుస్తున్నది ఇది శాశ్వతమని అధికారులు అంటున్నారు

పంజాబు సోషలిస్టుల, రయితుల కోర్కెలు

సిమా, మే 8: పోషలిస్టులు, హిందూ కిసాన్ పంచాయత్ ప్రతినిధులతో కూడిన ఒక రాయబార వర్గము నేడు పంజాబు ముఖ్యమంత్రి శ్రీ భీమసేనసచ్చార్ గారిని దర్శించి ప్రజల కోర్కెలు ప్రణాళికను వారికి సమర్పించారు పరిహారం ఇవ్వకుండా భూస్వామ్యాన్ని రద్దుచేయాలని, పంజాబుభూమిని హౌసులోనికి తీసుకొని కాబడానికి భూములులేని పనివారితో కూడిన 'ఆహారసేవను' స్థాపించాలనీ, పారిశ్రామికులపై విధించిన నిర్బంధాలను తొలగించాలనీ ఈప్రణాళిక కోరుతున్నది

పరిహారం లేకుండా భూస్వామ్యాన్ని రద్దుచేయడానికి రాజ్యాంగ విధానాన్ని సవరించడం అవసరం కావచ్చునని శ్రీ సచ్చారుగారు రాయబారవర్గం వారితో చెప్పారు వీలైనంత త్వరలో కనులదార్ల యిబ్బందులను తొలగించ ప్రభుత్వం సంకల్పిస్తున్నదని శ్రీ సచ్చార్ గారు తెలిపారు

పశువుల వ్యాధుల నివారణకు కృషి

కరాచీలో ఆసియా ప్రాంతీయ సభ ప్రారంభం

కరాచీ, మే 8: పశువుల వీడలకు సంబంధించిన మొదటి ఆసియాప్రాంతీయ సభను నేడు పాకిస్తాన్ ఆహారశాఖమంత్రి యిక్కడ ప్రారంభించారు పశువుల వీడలు నివారణపంస్థ తీసుకున్న యేర్పాటుచేసింది పశువుల వ్యాధుల నివారణకు ఒక శాశ్వతమైన కమిషన్ను స్థాపించే విషయాన్ని గూడా సభవారు విచారిస్తారు 15 దేశాలు, అంతర్జాతీయ ఆరోగ్యసంస్థ ప్రతినిధులు, అంతర్జాతీయ ఆహార, వ్యవసాయసంస్థ ప్రతినిధులు ఈ సభలో పాల్గొంటున్నారు కరాచీ యందలి భారత వాణిజ్య కార్యదర్శి పర్యవేక్షకుడుగా ఈ సభలో పాల్గొంటున్నారు.

యు. పి., మధ్యప్రదేశ్ భూసంస్కరణచట్టాలు

సక్రమమేనని సుప్రింకోర్టు తీర్పు

న్యూఢిల్లీ, మే 8: ఉత్తర ప్రదేశ్ జమీందారీలరద్దు, భూమి సంస్కరణల చట్టం రాజ్యాంగ ఉద్దేశాలకు సుప్రింకోర్టు కాన్‌స్టిట్యూషన్ బెంచ్ తీర్పు చెప్పింది

మధ్యప్రదేశ్ ప్రభుత్వం జమీందారీలు ఎస్టేటు మహానూళ్లు మొదలైన వాటిమీద స్వామ్యం లేకుండా చేస్తూ చేసిన చట్టంకూడా సక్రమంగా వే ఉన్నదని కాన్‌స్టిట్యూషన్ బెంచి తీర్పు చెప్పింది

కిందటి శుక్రవారంనాడే వీటిపై భూమి సంస్కరణలచట్టం రెండుకేసులు మీద సక్రమంగా ఉన్నదని సుప్రింకోర్టు తీర్పు చెప్పి ఉన్నదని నేటి తీర్పులతో, ఈమూడు రాష్ట్రాల భూస్వామ్యులు సంస్కరణల చట్టాలను సవాలుచేస్తూ వేసిన కాకాలు వీగిపోయినవి

లేబర్ ట్రిబ్యునల్

వుండరాదని హరిహరనాథశాస్త్రి హెచ్చరిక

నాగపూర్, మే 8 దేశంలో లేబర్ ట్రిబ్యునల్ లమీద హైకోర్టులకాని, సుప్రింకోర్టుకుకాని అధికారం ఉండరాదని జాతీయ ట్రేడ్ యూనియన్ కాంగ్రెసు కార్యదర్శి హరిహరనాథశాస్త్రి వేదిక్కడ హెచ్చరించారు ఈ విధంగా ఏర్పాటు జరుగుతుందని ప్రభుత్వం హామీ ఇవ్వకపోతే, జాతీయ ట్రేడ్ యూనియన్ కాంగ్రెసు నిర్బంధ మధ్యవర్తి పరిష్కారానికి తోడ్పడదని ఆయన ఉద్ఘాటించారు

కొత్త పార్లమెంటులో ఈవిధాలు లేకుండా ఏ కార్మికశాసనాన్ని ప్రతిపాదించినా తాను ప్రతిఘటిస్తానని ఆయన అన్నారు.

ఆచార్య భన్సాలీ గోదాన యజ్ఞం

నాగపూర్, మే 4: గోదానయజ్ఞమనే ఒక కొత్త ఉద్యమాన్ని ఆచార్య భన్సాలీ ఇటీవల ప్రారంభించారు. ఈ యజ్ఞానికి యిచ్చే గోవులను, ఈ ఆవులను, ఈ ఆవులయిచ్చే పాలను అమ్మకుండా వుంటే కరువుపై పోరాడే శాలూకా అధికారులకు యిస్తారు ఆర్థిక అసమానత్వాలను తగ్గించడానికన్నీ, సుఖజీవితాలు అందరికీ, లభ్యమయ్యేటట్లు చేయడానికిన్ని ఈ ఉద్యమం తోడ్పడుతుందని ఆచార్య భన్సాలీ అన్నారు ఈ యజ్ఞానికి ప్రజలు ఆరోగ్యము, బలముగల ఆవులను దానంచేయాలని ఆచార్యుడు విజ్ఞప్తి చేస్తున్నారు స్థానికులు యిచ్చిన వరకే దానాపు ఒకడజను ఆవులను దానంచేశారు ఈ ఉద్యమాన్ని ప్రస్తుతం పోలీసులా లూకాకు మాత్రమే పరిమితపరిస్తారు.

అపహృత కాశ్మీరీ స్త్రీల పునరుద్ధరణ

లాహోరు, మే 8 ఈ సంవత్సరం మార్చి మొదటివారంలో 50 మంది కాశ్మీరీ హిందీ, సిక్కు అపహృతుల జట్టు భారతదేశానికి పంపబడిందని రావలిపిండి అధికారవర్గాల నుండి వచ్చినవార్త తెలుపుతున్నది ఏప్రిల్ మొదటివారంలో ఆజాద్ కాశ్మీరులో రికి నుండి ముస్లిమేతర అపహృతుల ఉద్ధరణ జరిగింది

బర్తరఫు కార్మికి నష్టపరిహారం

నాగపూరు, మే 4: నాగపూరులోని ఎంప్రెస్ మిల్సులో 15 మంది కార్మికులు యజమాన్యాలను తగ్గించు నిమిత్తమై పనిలోనుండి తొలగింపబడ్డారు వారిని తిరిగిపనిలో చేర్చుకోవలసినదని మధ్యవర్తిత్వం చేసిన న్యాయమూర్తి మంగళ్ మూర్తి గారు తీర్పు చెప్పారు కాని మధ్యప్రదేశ్ కార్మిక వివాద పరిష్కార చట్టము ప్రకారముగా బర్తరఫు చేయబడిన కార్మికులకు 10 రూపాయల జీతం కరువు బత్తెం చెల్లించియిస్తామని మిల్లు యజమానులు రాష్ట్రీయ మిల్లు మజ్దూరు సంఘ ప్రెసిడెంటుకు తెలియజేశారు

ఢిల్లీ ఆంధ్రసంఘం

ఢిల్లీ, మే 1: స్థానిక ఆంధ్రసంఘ వార్షిక సమావేశం ఫెరోజుషా రోడ్డులోని దివాన్‌చంద్ హాలులో ఏప్రిల్ 27 న సుందరి ఈశ్వరదత్తగారు అధ్యక్షతన జరిగింది. క్రిందటి సంవత్సరం జరిగిన, కార్యకలాపాలను గురించి, కార్యదర్శి పడాతి శ్రీరామచంద్రమూర్తిగారు నివేదిక చదివారు

ఈ సంవత్సరం, అధ్యక్షులు డాక్టరు కానూరి లక్ష్మణరావు డైరెక్టరు, సెంట్రల్, బాటరీ పవర్ కమిషన్, ఉపాధ్యక్షులు మూతిక్క వెంకట్రావు, డిప్యూటీ సెక్రటరీ కామర్సు మినిస్ట్రీ కార్యదర్శి కోటంగాలా ప్రకాశచంద్రరావు, సహాయ కార్యదర్శి పి. వి. గోపాలం, కోశాధికారి వి. జగన్నాథరావుగార్లు ఎన్నికైనారు, తరువాతి, డాక్టరు పర్వతపల్లి - రాధాకృష్ణగారు భారత రిపబ్లిక్ ఉపాధ్యక్షులుగా ఏకగ్రీవంగా ఎన్నుకోబడ్డారు, వారిని అభినందిస్తూ ఒక తీర్మానం చేశారు రాయలసీమ, తెలుగు నివారణకై యాధకత్తి, అందరూ సహకారం చేయవలసినదిగా ఇంకొక తీర్మానం చేశారు.

ఆర్థిక సాంఘిక పునర్నిర్మాణ సమస్య

శ్యామప్రసాద్ ముఖర్జీ ఉద్బోధ

మిన్నెలూరు, మే 8: విదేశాలు అభ్యర్థించిన విధముగా శీఘ్రముగా శాశ్వతమైన ఆశయాలను అనుసరించి ప్రాధాన్యతగల ఆర్థిక సాంఘిక పునర్నిర్మాణ కార్యక్రమాన్ని కొనసాగించాలి అని భారతీ జనసంఘాధ్యక్షుడు డా॥ ఎస్. పి. ముఖర్జీగారు ప. బెంగాలు జనసంఘపక్ష అధ్యక్షుడి బహిరంగ ఉద్బోధించారు

బక్కతనాన్ని, దేశం బలీయంగా వుండాలనే కాంక్షనాన్ని పార్టీ వర్గాలు యూనిక్కంది ప్రజలకు అందజేయాలని చెప్పుతూ డా॥ ముఖర్జీ గారు ఇలా అన్నారు: కార్మికులు విచ్ఛిన్నతిని గాని, విధిజనాన్ని గాని భారతదేశం ఎన్నిటికీ సహించదు కార్మిక భారతదేశంలో అంతర్భాగం బెంగాలు కాబట్టి జాతీయంగా లాభం పొందగోరేవారి చేతిలోని బంటుఅయింది మూతి భాగ గౌరవాన్ని, పని క్రమశిక్షణ నిలబెట్టడానికి ధైర్యంగా రుపాలిసుండ్ల కెదురొచ్చిన్న తూ పాకిస్తాన్ బెంగాలీలు ప్రశంసార్హులు ఈరక్తపాతంవల్ల రెండు ప్రాంతాలు ఏకమవుతే కేవలం యెవ్వరు చెప్పగలరు భారత దేశంలోని లక్షలాది శరణార్థులు దుర్భర మైనస్థితిలో వున్నారు ఇదంతా విదేశీయ ప్రభుత్వ హాయములో నాశ జాతీయప్రభుత్వ హాయములో జరుగుతున్నది లక్షలాది ప్రజలు, ఏ పొరపాటయినదని వారు రాజకీయజూదంలో పణకట్టాల బలవుతున్నారు. తూర్పు బెంగాలు శరణార్థుల పునరుద్ధరణను సాంఘిక, ఆర్థిక పునర్నిర్మాణ కార్యక్రమంలో సులభంగా కలిపివేయవచ్చు బెంగాలు లీహార్లకు స్వర్గవుండిరాదు. కేంద్రప్రభుత్వానికి యింతిఖర్చయినా ఉభయ రాష్ట్రాల ప్రత్యేక సమస్యలను పరిష్కరించగా పరిశీలించాలి భారతు పరిపాలనా సౌకర్యము మున్నటువాటిని బట్టి ప. బెంగాలు పరిమాణములను, మూర్చాలి భారతదేశంలో తీరని ఆహార పదార్థాలలోటు యేర్పడివున్నది అన్యదేశాలనుండి ధాన్యం దానంగానచ్చినా దేశ దీర్ఘకాలబుణం గానచ్చినా భారతదేశానికి భారం కలుగుతుంది ఎప్పుడో ఒకప్పుడు ఇది భారతజాతీయ బలానికి, ప్రతిపక్షం భంగం కలిగించకమానదు ప. బెంగాలులో బంజరుభూమిని పొగులోనికి తీసుకొని రాజడానికి మైదలు ఇరిగేషను ప్రాజెక్టులను ప్రారంభించాలి రాజకీయ ఖైదీలందరిని విడుదలచేయాలి లేదా వారిని కోర్టులలో విచారించాలి

కార్మిక యోగక్షేమాలు

పారిశ్రామికులకు డా॥ బి. సి. రాయ్ హెచ్చరిక

కలకత్తా, మే 8: కార్మికుల క్షేమలాభాల విషయమై యొక్కపక్షార్థ వహించాలి గతి 5 సంవత్సరాల్లో యజమాని కార్మిక సంబంధాలు చక్కబడినప్పటికీ ఉభయులమధ్య యింకా ప్రేమ ఉదయించలేదు అని పశ్చిమ బెంగాలు ముఖ్యమంత్రి డా॥ బి. సి. రాయ్ నేడు యిక్కడి చెప్పారు

యా సంవత్సరపు పాంఘిక క్షేమ సంస్థకు ముఖ్యమంత్రి శంకుస్థాపన చేస్తూ కొంతమంది ట్రేడ్ యూనియన్ నిర్వాహకులు పని వారి క్షేమలాభాలకు పోరాడుతున్నామని చెప్పుకోవడం నిజానికి రాజకీయపక్షాలలాభాలకే పని చేస్తున్నారని అన్నారు

ఈ సంస్థ అధ్యక్షుడిని కోరుతూ అధ్యక్షుడు, ప్రధాని, కేంద్ర ప్రభుత్వ మంత్రులైన శ్రీమతి రాజకుమారి అమృతకౌరు, మౌలానా ఆజాద్, హరికృష్ణ మెహతాబ్, గాడ్గిల్ గారలు పండితులు పంపారు

నౌకా దళాధిపతులు

ఫిలిప్పీన్సులో చర్చలసమాప్తి

మనిలా, మే 2 మిత్రరాజ్యాల దూరప్రాచ్య నౌకాదళాధిపతులు కొన్నిరోజులుగా యిక్కడి జరుపుతున్న రహస్యసంప్రతింపులు నేటితో సమాప్తంఅయినవి వీరు ఈవేళ ఫిలిప్పీన్స్ అధ్యక్షుడు క్విరినోతోగూడా మంతనాలుజరిపారు అధ్యక్షుడు క్విరినో గారు ఈ సంప్రతింపుల అనంతరం ఒక ప్రకటనచేస్తూ, ప్రాంతీయరక్షణ సమస్యలను గురించి మిత్రరాజ్య నౌకాధిపతులకు తమకు చర్చలుజరిగాయనీ, ఈ చర్చలభోరణినిబట్టి, ఈ ప్రాంతరక్షణకు నౌకాదళాధిపతులు శ్రద్ధ వహించగోరుతున్నట్లు తమకుఅర్థం అయిందనీ చెప్పుకొచ్చారు

రెండు రబ్బరుతోటలు

బర్మా కమ్యూనిస్టుల వశం

రంగూన్ మే 8 రంగూన్‌కు దక్షిణంగా 300 మైళ్ళ దూరంలోవున్న పెర్గుయీ జిల్లాలోని రెండు రబ్బరు తోటలను బర్మా కమ్యూనిస్టులు ఆక్రమించుకొన్నట్లు ఈవేళ విశ్వసనీయంగా తెలియజేశారు ఈ రబ్బరుతోటలను బ్రిటిషు జాతీయుల యాజమాన్యం క్రింద వున్నాయి

ఈ తోటలో పనిచేసే కలుగుబర్మీయులను తిరుగుబాటు దారులు కాల్చివేసారు ఆ తోటలలో నిలవ చేయబడిన 15000 పౌండ్ల రబ్బరును, అక్కడి రబ్బరు ఫాక్టరీలోని యంత్రాలను అపహరించి మాయం అయినట్లు

బర్మాలోని భారతీయ రాయబారి డా॥ ఎమ్. ఏ. రాఫ్ స్వతంత్ర బర్మా అధ్యక్షుడికి ఈ వేళ తన యోగ్యతాపత్రాలు సమర్పించారు.

ఢిల్లీరాష్ట్ర అసెంబ్లీ ప్రారంభోత్సవము

చరిత్రాత్మక ఘటమని డా॥ కిట్టూ ఉద్బోధ

ఢిల్లీ, మే 8: నేడు దయం ఢిల్లీ రాష్ట్ర అసెంబ్లీవారి ప్రారంభోత్సవము ఇండియా ప్రభుత్వ హోంశాఖామంత్రి కైలాసనాథ్ కట్జూగారి చేతులమీదుగా పాత కౌన్సిల్ చాంబరియట్ నివాసంలో ఢిల్లీ రాష్ట్ర అసెంబ్లీ సమావేశమైంది ఈ సందర్భంలో ఈ సభ్యులీ కట్జూగారు యిలా అన్నారు భారతదేశ చరిత్రలో ఢిల్లీనగరము చిరప్రసిద్ధమైనది ఆనేక జాతులు ఇక్కడికి వచ్చి ఉదయించి ఇక్కడే అస్తమించాయి బ్రిటిషువారిని కూడా ఈ ఢిల్లీ ఆకర్షించింది ప్రజాస్వామ్య ప్రభుత్వ పద్ధతులకు భారతదేశము నిలయమై నట్టి భారతదేశాన్ని జాపకంచేసే పరిపాటిలోనే పేరుగా ప్రసంగ విశ్వాసాలని ఢిల్లీ పౌరులు జనసంఖ్యలో ప్రసంగమలు ప్రసంగమందు రెండవ పెద్దరాజ్యమైన భారతదేశానికి యీ ఢిల్లీ ముఖ్యనగరంగా ఉంది ఇది అప్పటి లోకాన్ని ఆకర్షిస్తోంది

నేడు ఢిల్లీరాష్ట్ర అసెంబ్లీ ప్రారంభోత్సవం జరిగేసమయంలో నే ఉదయము 11 గంటలకు ఢిల్లీ రాష్ట్ర కమ్యూనిస్టుపార్టీ కార్యదర్శి యస ఘోషాల్ గారును పోషలిస్టు పార్టీకు సంబంధించిన కార్యదర్శి యస్ కె పేల్లు గారును అపఘాతీ గారును యిల్లు అన్నారు భారతదేశ చరిత్రలో ఢిల్లీనగరము చిరప్రసిద్ధమైనది ఆనేక జాతులు ఇక్కడికి వచ్చి ఉదయించి ఇక్కడే అస్తమించాయి బ్రిటిషువారిని కూడా ఈ ఢిల్లీ ఆకర్షించింది ప్రజాస్వామ్య ప్రభుత్వ పద్ధతులకు భారతదేశము నిలయమై నట్టి భారతదేశాన్ని జ్ఞాపకంచేసే పరిపాటిలోనే పేరుగా ప్రసంగ విశ్వాసాలని ఢిల్లీ పౌరులు జనసంఖ్యలో ప్రసంగమందు రెండవ పెద్దరాజ్యమైన భారతదేశానికి యీ ఢిల్లీ ముఖ్యనగరంగా ఉంది ఇది అప్పటి లోకాన్ని ఆకర్షిస్తోంది

పత్తిని ప్రభుత్వమే కొనవలెను

కోయంబుత్తూరు బట్టల మిల్లుల ఆసాముల ప్రకటన

కోయంబుత్తూరు, మే 4: దక్షిణ ఇండియా బట్టలమిలుల ఆసాముల సంఘము కోయంబుత్తూరు నుండి యీ క్రింది రీతిగా ప్రకటించింది

ముతిరకము, మధ్యరకం సన్నపు కులకు ధరలను తగ్గిస్తూ యిండియా గవర్నమెంటు ఒక ప్రకటన చేసింది కాని బొంబాయి, మధ్యప్రదేశ్, హైదరాబాదు ప్రాంతములనుంచి బట్టల మిల్లు ఆసాములు కేరాలు చేశారు కాని ఆ హామ్బుధర రవాణాల చిక్కుల వల్ల ప్రస్తుతం కొన్ని మిల్లులకు చేరలేదు

విదేశాలకు మన మిలులనుండి రవాణాలు చేయాలని ఇండియా ప్రభుత్వ వ్యాపార శాఖామంత్రి అన్నారు కాని విదేశాలలో కేరాలు ఖాతాలు చాలావరకు తగ్గిపోయినవి విదేశాలతో వ్యాపారం అనేది దీర్ఘకాలంగా సాగిన దాని కాని కాశ్మీరికంగా కేరాలు రాబట్టడానికి ప్రాధాన్యతకాదు కాబట్టి పత్తిని గవర్నమెంటువారే కనీసం ధరలకు కొని మిలులకు సప్లయి చేయడం ఉత్తమం అట్టి పద్ధతిని అనుసరించి కలసిన అవసరం యిస్తుకేర్పడుతోంది ప్రతిత్తియోక్క గరిష్ఠధర ప్రమాణాలో నూటికి 80 వంతు కనిష్ఠ ప్రమాణంగా ఉంటున్నది ప్రతిపండించే వ్యవసాయదారులు లాభకరంగా లేకపోతే ఎక్కువ ప్రతి పండించడానికి ప్రోత్సాహం ఉండదు.

కొన్ని ఆంధ్ర రైల్వే స్టేషన్లకు విద్యుద్దీపాలు

ప్రాంతీయ సలహాసంఘం చర్చ

వెంకటగిరి, మే 8: ప్రస్తుత సదరన్ రైల్వేలో ఇదివరకు యం. యస్. యం. రైల్వే ప్రాంతపు స్థానిక సలహా కమిటీ వెంకటగిరి కాంటోన్మెంటులో నిన్న సదరన్ రైల్వే జనరలు మేనేజరగు శ్రీ ఆర్. రామానుజం గారి అధ్యక్షతనను సమావేశమైంది సమావేశాలంతరం సదరన్ రైల్వే శాఖాపక్ష ప్రజాసామాన్యత్వ శాఖాధికారి యీ క్రింది ప్రకటన చేశారు

ప్రయాణికుల సౌకర్యాభివృద్ధి కొరకై యిటీవల రైల్వే అధికారులు ఏర్పాటుచేసిన యీ క్రింది సౌకర్యముల గూర్చి సలహాకమిటీకి ఎరుకపరచడమైనది రైల్వేఅధికారులు యీ క్రింది సౌకర్యములను కలుగచేయుచున్నారు

ద్రాక్షారామం స్టేషనులో మంచినీరు భోజనశాల, గుంటూరులో నీళ్లను జల్లగాచేసే పాదపం నీళ్ళపురం, గొల్లప్రోలు, పెడన్ దువ్వాడ, స్టేషనులకు విద్యుద్దీపాలు, ఆర్కోణం స్టేషనులో శాకాహార ఫలాహార మందిరం మద్రాసు సెంట్రల్ స్టేషనులో వెంకటగిరి కాంటన్మెంటులో మరొకటి పెద్దలు దీపాలు కదిరి, మదనపల్లి, పెంకటగిరి, బాపట్ల, నిడుబోలు, చీరాల, పేటపాలెం స్టేషనులలో ప్రయాణీకుల విశ్రాంతిశాలలు నిర్మింపబడి ప్లాటు ఫారములు బాగుచేయబడినాయి తిరుపతి (తూర్పు) స్టేషనులో కదిరి, కాళహస్తి, మదనపల్లి రోడ్డు నుంచినీళ్లుపోసే మనిషి శాశ్వతంగా నియమింపబడినాడు

మద్రాసు నగర ఉత్తర భాగంలో టిక్కెట్టుయిచ్చే బుకింగు ఆఫీసు ఏర్పాటుచేసే విషయం ఆలోచనలో ఉంది పుల్లంపేటవద్ద ప్లాసు స్టేషను ఏర్పాటు చేయడం నిశ్చయమైంది పాటు ఫారాలమీద ఆమ్మే లేనీలు 8 ఔన్సులకన్న 1 కి 0-3-0 చొ॥ 4 ఔన్సులకు 0-1-0 చొ॥ చేటు నిర్ణయించడమైంది ప్రయాణీకుల సౌకర్యముల నిర్ణయ కమిటీలో పనిచేయుటకు ముగ్గురు ప్రతినిధులు ఎన్నుకోబడిరి

లాహోర్ గురుద్వారాను దర్శించడానికి సిక్కులకు అనుమతి

లాహోరు, మే 8 మే 25, 27 తేదీలలో లాహోరునందలి గురుద్వారాను దర్శించడానికి రెండు సిక్కు యాత్రీకుల జట్లకు అనుమతి లభించింది 101 మంది తోకూడిన జట్టు మే 25 న 2550 మందితో కూడిన జట్టు మే 27 న ఈ గురుద్వారాను దర్శించవచ్చును జలంధరు లోని పాకిస్థాన్ డిప్యూటీ హైకమిషనరు యాత్రీకుల సౌకర్యానికి యేర్పాట్లు చేస్తున్నారు

కమ్యూనిస్టు ఖైదీల నిర్ణయం

హైదరాబాదు, మే 4 తమ శేషన్నలో హైదరాబాదు రెండురోజుల క్రితం రాయలసీమ కమ్యూనిస్టు ఖైదీలను విడుదలకు ఇవ్వడానికి ముసీ రాబాదు జైలులోని కమ్యూనిస్టు ఖైదీలూ, డిటెన్యూలూ నిర్ణయించినట్లు ఇక్కడి ఫ్రంటు కార్యాలయం ద్వారా తెలియజెప్పింది

ఈ సందర్భ ప్రణాళికకై ప్రభుత్వానికి చాలా ఖర్చు తగులును గనుక, గోధుమ ధరను తగ్గించి అమ్మబడల్ల గవర్నమెంటు భరించుచున్న రేడా మొత్తమును గవర్నమెంటు భరింపజాలదు గనుక గోధుమ ధరను హెచ్చించక తప్పదని ఆహారశాఖామంత్రి అన్నారు దిగుమతి అయిన విదేశ గోధుమలు అసలు ధరకంటె తక్కువగా అమ్మవలెనట్ల మధ్యభారతి గవర్నమెంటుకు రూ 8,77,000 నష్టం అవుతోంది సంవత్సరానికి రూ 70 లక్షలు నష్టం తెచ్చి తీలుతుంది.

నేపాల్ చైనా పరస్పర మిత్రభావము

ప్రధాని కొయిరాలా ప్రకటన

ఖాట్మండూ, మే 4: ప్రధాని కొయిరాలా నేడు పత్రికాప్రతినిధుల సభలో ప్రసంగిస్తూ చైనా ప్రజాప్రభుత్వముయొక్క నేపాలు సుహృద్భావాన్ని కలిగించారు చైనా టిబెటు పరస్పర మిత్రభావమును వ్యక్తపరిచినవని చెప్పుతూ కొయిరాలాగారు ఇలా అన్నారు 'టిబెటులోని చైనీస్ అధికారులు అక్కడివున్న మన అధికారులతో మిత్రభావము మెలగుచున్నారు మాకు టిబెటులోనికి కాపడంవల్ల టిబెట్ లోని మన సంస్థానపల కార్యకలాపాలలో కూర్చుమీ జరుగలేదు 1856 నుండి పృథ్వీ నరపరించి టిబెట్ నేపాల్ మాకులకు వాణిజ్య సౌకర్యాలు కలిగిస్తున్నవి కాని ప్రత్యేకహక్కులు, పాలుకు 10000 రూపాయల కప్పం యిస్తున్నది ఈ సంవత్సర ప్రారంభంలో నే వారు కప్పం చెల్లించారు నేపాలు పరిశీలకుడు చైనీస్ నేపాల్ కేంద్రీకరణ జరిగినట్లు ప్రభుత్వానికి వార్తలేదు చైనా నేపాలులమధ్య రాయబార సంబంధాలు కొనసాగింపవలసినదని నేపాలు గాని, చైనాగాని పూనుకోలేదు టిబెటుతో మనకు రాయబారసంబంధాలు వున్నవి, చైనా టిబెటులో ప్రవేశించడం వల్ల టిబెటులో మనకువున్న సన్నిహిత సంబంధాల్లో దెబ్బతీయడం జరగలేదు ఇటీవల నే లామామనకు సహృద్భావ సందేశం పంపారు ఇతర దేశాలతో మనకు మిత్రసంబంధాలు యేర్పడివున్నవి కొన్ని దేశాల్లో రాయబార వర్గాలు కూడా వున్నవి కాని, అర్థిక కారణాలవల్ల అన్ని దేశాల్లో

అనంతపురం జిల్లాలో భావుల త్రవ్వకం

భోలిటరీదళం రాక

అనంతపురం, మే 4: జిలాభావులచే ప్రజలు పడుచున్న అగచాట్లు గమనించి జిల్లా కలెక్టరుగారు మండలములో పి టి ఆర్ పథకపు అల్పసుగానున్న గ్రామములలో భావులు తవ్వుటకు పలువిధ భావులపటి తయారుచేశారు. ఆ భావులలో నీరు సమృద్ధిగా లభించువరకు లోతుచేయుటకు యంత్రములతో గూడిన కొత్త మిలిటరీ దళము వచ్చినది. పేట రేపటి పని ప్రారంభించునని తెలిసినది. లోతుచేసిన భావులకుండే మన్ను కొట్టు ఎత్తివేయుటకు స్థానిక ప్రజా సహకారముగూడ అవసరము. (స్వ వి)

క్రొత్తగూడెంలో రాయలసీమ క్షామనివారణ కమిటీ

క్రొత్తగూడెం, ఏప్రిల్ 30: రాయలసీమ క్షామనివారణకు మహబూబాబాదులో చేయుటకునుండు, కార్మికులలో ప్రచారముకొరకు కొన్ని బహిరంగ సభలు జరుపుటకు పబ్లిసిటీ నిర్వహించిన ప్రకారం, యింతకు పూర్వ కోవాపరేటివ్ సొసైటీవద్ద గవర్నమెంటు లేబరు వెల్ ఫేర్ ఆఫీసరుగారి అధ్యక్షతనుకు, బూడిదగడ్డలో పులిపాక రామంగారి అధ్యక్షతనుకు, జర్లాక్యాంపువద్ద క్రొత్తగూడెం డిప్యూటీ కలెక్టరుగారి అధ్యక్షతనుకు, రామచంద్రరావుగారి అధ్యక్షతనుకు, కొత్తగూడెంలో క్లబ్బువద్ద గవర్నమెంటు లేబర్ వెల్ ఫేరు ఆఫీసరుగారి అధ్యక్షతనుకు బహిరంగ సభలు జరిగినవి.

రామచరం మీటింగుకు, కమిటీకరిగి పట్టాభిరామయ్యగారు మాట్లాడి పోలీసు కాన్స్టేబుల్ ప్రభుత్వాలు ఇంతకాలము, రాయలసీమ క్షామ నివారణకు రుక్కి ప్రయత్నము చేయక, తమను కాపాడుట్లు పూర్తిగా చేయక, తమను కాపాడుట్లు పూర్తిగా చేయక, తమను కాపాడుట్లు పూర్తిగా

రే డి యో

మే 8 గురువారం

విజయవాడ

ఉ॥ 7 తెలుగున వా॥ 7 15 మద్రాసు (వి) వరె 7 30 మద్రాసు వరె 8 ఆంగ్లమున వా॥ ॥

మ॥ 1 మద్రాసు (వి) వరె 1 30 మద్రాసు (ఎ) వరె 1-4 హిందీలో వా॥ 1-50 తెలుగున వా॥ 4 విద్రవాణి (వి)

సా॥ 5 30 ఎస్ అప్పుపూర ఎస్ వరవ్యవ (అంటగా కాలు) 5 50 వెన పూడి వెంకటేశ్వర రావు గ్రాంథం 6-10 పాపిక ప్రకటనలు వాతావరణం 6 20 గీతమంజరి (వి) 6-30 గ్రామసీమల కార్యక్రమం ధీరజమీరే (అనువాద) విశేషాల వ్యవసాయంగోపి ప్రకటనలు దరణ వాతావరణం 7 తెలుగున వా॥ 7 15 గ్రామసీమల కార్యక్రమం గీతావళి గంగరాజు వెంకటేశ్వరు 7 30 సంగీతకచేరి 7-45 ఎస్ అప్పుపూరి ఎస్ వరవ్యవ శ్రీ దర్మచక్రం వాటిక ఎస్ వి ఆర్ కృష్ణమాచార్య శ్రీ అంగమున వా॥ 9-15 గీతావళి గంగరాజు వెంకటేశ్వర్లు

మద్రాసు (ఎ)

ఉ॥ 7 ప్రార్థనగం 7-15 తమిళమున వా॥ 7 30 ఆంగ్రామం ఎస్ రామచంద్రన్ రాజ్ ఆంగ్లమున వా॥

మ॥ 12 30 టి ఎస్ కోకిలం 1 మహాకుండలి ఓ పెళ్లికూతురా (పాట) (నవరస్వర పెళ్లిపనయాలలో (ప్రసంగం) పి వరోజపి దేవి అప్పగించకపాట పోరతి 1 30 గీతమంజరి (వి) 1 40 హిందీలో వా॥ 1-50 గానమంజరి (వి) 2 తమిళమున వా॥ 2 10 హిందీపాఠమము (తమిళం) 2 30 సమగ్రహాళుతుల 4 మద్రాసు (వి) వరె 4 30 పాశ్చాత్య సంగీతము (వి)

సా॥ 5 30 ఆర్ రాజగోపాలదాసు నాదస్వరం 6 అంగమున వా॥ 6 10 పాపిక ప్రకటనలు వాతావరణం వాణిజ్య వా (ఆంగ్లం) 6-20 మీనాక్షి రామకృష్ణన్ (రవీంద్రన్ ఎస్ 7-15 తమిళమున వా॥ 7-30 పాటుపుస్తకం (ప్రసంగం (తమిళప్రసంగం) 7-45 మద్రాసు (వి) వరె 8 విజయవాడవరె 9 అంగమున వా॥ మద్రాసు రేపు ప్రారంభరేక (ఆంగ్ల ప్రసంగం) 9 30 మద్రాసు (వి) వరె 10 పాశ్చాత్యసంగీతం (వి)

మద్రాసు (వి)

ఉ॥ 7 తెలుగున వా॥ 7-15 ఉదయగానము (వి) 7 30 మద్రాసు (ఎ) వరె

మ॥ 12 కార్మికుల కార్యక్రమం 12 30 మద్రాసు (ఎ) వరె 1 గీతమాలిక (వి) 1-30 ఆంగ్లమున వా॥ 1-40 గానమంజరి (వి) 1-50 తెలుగున వా॥ 2 దిల్లీలో విలయ విద్యాసమాజ 2-10 హిందీపాఠము 2 30 మద్రాసు (ఎ) వరె 4 ఎస్ రామమూర్తి (గాత్రం) 4-30 మద్రాసు (ఎ) వరె.

సా॥ 5-30 మద్రాసు (ఎ) వరె 6 30 పాఠుపంగీతం 6-30 గ్రామసీమల కార్యక్రమం దీనమీరే (అనువాద) విశేషాల వ్యవసాయంగోపి ప్రకటనలు దరణ వాతావరణం 7 తెలుగున వా॥ 7 15 గ్రామసీమల కార్యక్రమం గీతావళి 7 30 పాశ్చాత్యపుస్తకముల ప్రకాశకుల ప్రసంగం 7 45 గీతమంజరి (వి) 8 శేషకచేల జానపదగేయాలు 8 15 కాగం కానం వల్లం 9 మద్రాసు (ఎ) వరె 9 30 ఎస్ శంకరన్ 10 గానమాలిక (వి)

హైదరాబాద్

ఉ॥ 7 తెలుగున వా॥ 7 15 ప్రార్థన సంగీతం 7 45 పొరంగి క్యాయం హార్పేస్ 8 ఆంగ్లమున వా॥ 8-15 ఎస్ విశ్వనాథ్ 8 30 తుమ్రి దాద్రా ఎమ్ ఎ రవూఫ్ 8 50 పొరంగి క్యాయం హార్పేస్ 9 ఉర్దూలో వా॥

మ॥ 12 30 భక్తిరసగీతి (వి) 12-50 మహారాష్ట్రమున వా॥ 1 పి సంపత్ 1 30 ఆంగ్లమున వా॥ 1 40 గీతమంజరి 1-50 తెలుగున వా॥

సా॥ 5 30 బాలవిహారం 6 ఆంగ్లమున వా॥ 6-10 పాపిక ప్రకటనలు 6 15 ఎస్ వజీర్ ఎమ్ ఎ, రావూఫ్ 6 45 గ్రామసీమ కన్నడ వరమేశ్వర (వి) 7 తెలుగున వా॥ 7-15 గ్రామసీమ ఛాంబ్ ఎక్కాంబ్ (నాటిక) సీమ (వి) విశేషాల మార్కెట్ దరణ వాతావరణం 7-45 కన్నడమున వా॥ 8 ఉర్దూలో వా॥ 8 15 పంపాన్ దక్ (ఉర్దూలో వార్తాసమీక్ష) 8-30 కే తరంగ్ హాజన్ మహమ్మద్ 8-40 ఎ కపీ వజీర్ ఎమ్ ఎ రవూఫ్ 9 ఆంగ్లమున వా॥ 9-15 హిందీలో వా॥ 9-30 మీద కోరికపాటలు (వి).

పెండరు నోటీసు

బి జడ్ హైస్కూలు, చిత్తూరు

లో రు. 58,000 ల అందజా ఖరీదుగల ఒక కట్టడము నిర్మించుటకు సీలు చేసిన టెండర్లు 17-5-1952 నేడు సాయంత్రం 6 గంటలవరకు కోరడమైనది. స్పెసిఫికేషన్లు ఇతర వివరములు హెడ్ మాస్టరుగారి వద్దనుండి పొందవచ్చును. టెండరు పెట్టువారు రు 5/- లు చెల్లించి పొందవచ్చును.

పంచవలె చేయబడిన ఖరీదుకు 2½% బయానా సొమ్ము పోస్టు ఆఫీసులో ధరావతు చేయవలెను.

చిత్తూరు, 30 4 52 } కరెస్పాండెంటు

పెండరు నోటీసు

గుంటూరు జిల్లా రేపల్లెతాలూకా కూచినపూడి గ్రామములో వేంచేసియున్న శ్రీ విజయరామ (ప్రకాశ) విశ్వేశ్వర స్వామివారి దేవస్థానమునకు యీ క్రింద వ్రాయబడిన పనులకు సీలు పెండర్లు 10 రు-52 తీసుకొనబడును. వివరములు

1 షుతపుదొడ్డికి కాంపౌండు వాలు రు 3400/-
2 యజ్ఞశాల రు 3800/-
3 కాంపౌండ్ వాలు పిల్లరింగు అలయం ముందు కడప రాయి పరుచుటకు రు 1260/-
ఎనిమేమను వేసిన మొత్తం రు 8460/-

5 పర్ సెంటు డిపాజిట్టు చేయవలయును

పులిగడ్డ రామచంద్రరావు, శ్రీ విజయరామ (ప్రకాశ) విశ్వేశ్వరస్వామి వారి దేవస్థానం ట్రస్టి

30 4-52 కూచినపూడి

32 సంవత్సరముల అనుభవముగల రెడ్డి అండ్ కో. (రజిస్టర్డ్) సత్యమేహదత్తులు తోగనిపుణులు కుష్ఠు, బొల్లి కిగ్యారంటీచికిత్స తుదిగా ఉచితము రెడ్డి అండ్ కో., గూడలపురం (సమీపములు మాగుజా)

ఆంధ్ర ప్రదేశ్ కాంగ్రెసు జమా ఖర్చులు

ఎన్నికల ప్రచారానికి 170 వేల రూపాల ఖర్చు

విజయవాడ, మే 6 నిన్న ప్రదేశ్ కాంగ్రెసు సమావేశంలో ఆమోదింపబడిన జమాఖర్చుల ఆడిట్ రిపోర్టాధికారం ఈ సంవత్సరం మార్చి నెలాఖరు వరకూ, ఆంధ్ర ప్రదేశ్ కాంగ్రెసు సంఘం 225505 రూపాయలు ఖర్చు పెట్టింది రాబడి 132505 రూపాయలు ఆదాయం మించి 93 వేల రూపాయలు ఖర్చు పెట్టింది 225505 రూపాయల మొత్తం 41453 రూపాయలు ఆఫీసు నిర్వహణకున్నూ 65 శుద్ధి కాంగ్రెసు అభ్యర్థులకు ప్రచారం నిమిత్తం సహాయం చేసి 67500 రూపాయలు కలిసి 171765 రూపాయల ఎన్నికల నిమిత్తమున్నూ 39750 రూపాయలు కాంగ్రెసు వారపత్రిక నడుపుటకున్నూ, 37034 పెద్దలూ పర్యటన సందర్భంలోనూ, మిగతాది పల్లెసీటీకున్నూ ఖర్చు చేయబడింది

సంవత్సరాంతాన నిల్వ ఉన్న మొత్తం 44 వేల రూపాయలు ఈ ఆడిట్ రిపోర్టును సభివారి ఆమోదానికి పంపేవి రెడ్డిగారు ప్రతిపాదించగా, మూగంటి బాపిరెడ్డి గారు లేచి, యీ జమాఖర్చు లెక్కలు సక్రమమైనవని చాలా ముందుగా నే, ఎత్తుగులకు అందజేసి ఉండాల్సిందని, అన్నారు

ఎన్నికల ప్రచారమునకు కొన్ని మోటారు బండ్లను అమ్మి పెద్దామని అన్నారు సూచించగా బంగవపలి ప్రతినిధి వంకటసుబ్బయ్య అబండు, రాయలసీమ క్షామనివారణకు వినియోగించాలని సూచించారు ఈ సూచన అంగీకరింపబడింది జమాఖర్చులు ఆమోదింపబడినవి (స్వ వి)

బందరు మోటారు కార్మికుల సమావేశం

కనీసవేతనాన్ని నిర్ణయించాలని ప్రభుత్వానికి విజ్ఞప్తి

బందరు, మే 2 కృష్ణాజిల్లా బందరు శాఖ మోటారు కార్మికులసంఘ వార్షిక సమావేశం ఏప్రిల్ 26, 27 తేదీలందు బుట్టయ్య పేట హాలులో జరిగింది ఆంధ్ర రాష్ట్ర మోటారు కార్మిక యూనియను అధ్యక్షుడు యం సీతారామాయుడుగారు అధ్యక్షత వహించారు

కార్మికులు స్వశక్తిపై ఆధారపడవలెగాని, రాజకీయ ప్రభుత్వ మేదో త్రివ్వి తిలకెత్తుతుందనే ఆశ పెట్టుకోరాదని, సీతారామాయుడుగారు పిలహాయిస్తూ, బలమైన ట్రేడ్ యూనియన్ పనిచేయుచోట సమ్మెకు తావు లేదని, వి వి గిరిగారు అన్నమాటలను జ్ఞప్తిచేశారు

మోటారు కార్మికుల విషయంలో మద్రాసు ప్రభుత్వం ప్రకటించిన కనీస వేతనములు కార్మికుల కుటుంబ పోషణకు ఎంతమాత్రము చాలేవిగావు గాన ప్రభుత్వం ఆ ప్రకటనను ఉపసంహరించుకొని కార్మిక సంఘాల సహకారం కనీసవేతనం నిర్ణయించాలని ప్రభుత్వాన్ని కోరుతూ తీర్మానం చేశారు కేంద్ర జిల్లాబోర్డు ట్రాఫిక్ బోర్డులలో కార్మికులకు ప్రాతినిధ్యం కల్పించాలని కోరారు

మోటారు కార్మికులకు కలవులు బోనస్సులు ప్రావిడెంటు ఫండు గ్రాట్యుటీ మొదలైనవి విధిగా యివ్వాలని, అలా యివ్వడానికి అంగీకరించిన వారికే మోటారు లైసెన్సులివ్వాలని ప్రభుత్వాన్ని కోరారు

బాలభటోద్యమ వ్రాధాన్యం

మంత్రి పట్టాభిరామారావుగారి అభిభాషణ

మద్రాసు, మే 5 మద్రాసు ప్రభుత్వ గ్రామోద్ధరణమంత్రి బులుసు పట్టాభిరామారావుగారు మైలాపూరు శివాలే బాలభిటవర్గ వార్షిక సమావేశంలో నిన్న సాయంత్రం మాటలాడుతూ సుదరాసు ప్రభుత్వం సెకండరీ పాఠశాలల్లో స్కౌటింగ్ కోర్సు ఎ/ స్తృతం చెయ్యడానికి తీర్మానించినదనీ, ఈ ఏడాది కొత్తగా సబ్-యూనిట్లు ప్రారంభింపమంజూరు చేసినదనీ చెప్పారు

శ్రీ పట్టాభిరామారావుగారు తమ ప్రసంగంలో ఇల్లూ చెప్పారు 28 ఎండ్లక్రితం మీరు ప్రారంభించిన ఉద్యమం జయప్రదం అయినందుకు సంతోషిస్తున్నాను బాలభటోద్యమం వ్యాప్తిచెందాలనిఇవాళకొత్తగా చెప్పవలసిందేమీ లేదు బాలభటోద్యమంవల్ల పిల్లలకు శిక్షణ, సహకారం, వికసిత్వం, మన్నన సుగుణాలన్నీ అలవడినవు శీలం బాగుపరచడానికి ఇది చక్కని అవకాశం ప్రస్తుతం సైనిక సూత్రాలకు ప్రజలు అంతగా కట్టుబడటం లేదు ప్రతిచోటఅవిశ్వాసం, అసూయ పెచ్చుపెరిగి పోయినయి భారతదేశాన్ని పునరుద్ధరణ చెయ్యాలి విద్యార్థులు భటోద్యమ నిబంధనలు పాటించి వర్తించాలి అప్పుడు జీవితం ఇప్పటికన్న బాగుపడుతుంది ప్రతిపిలవాడు, పిల్ల బాలభటోద్యమంలో చేరితే జీవితానికి మంచి భవిష్యత్తు ఉండగలదు "

Edited Printed & Published by S. Sambha Prasad at the Andhra Patrika Press No 7 Thambu Chetty Street Madras

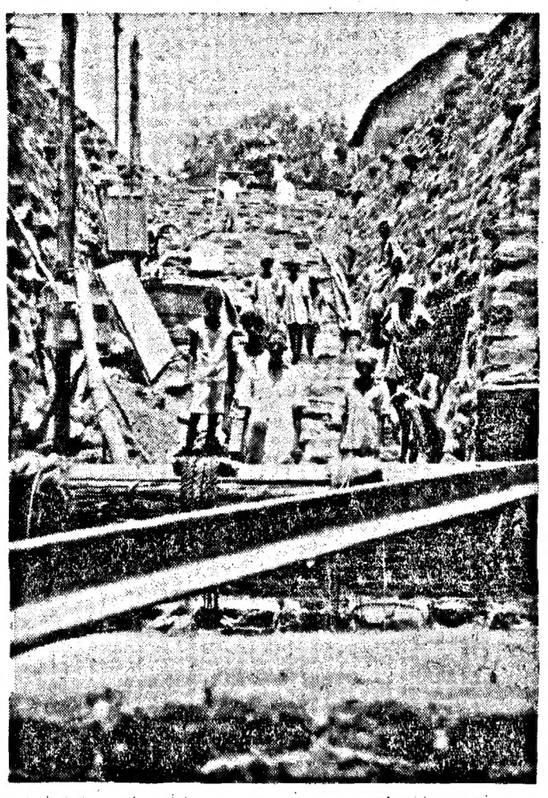

కోదండం నుయ్యి పునరుద్ధరణ (ఒంగోలు)

ఏకైక జలాధారంగా వున్న కోదండనుయ్యి దగ్గిరికి బిందెలు బుచ్చుకుని తరలివస్తున్న జనం.

కోదండం నూతినుంచి నీళ్లు తెచ్చుకుంటున్న జనం.

బావిదగ్గిర గలాటాలు లేకుండా అందరికీ నీళ్లు అందేలాగు, అజమాయిషీ చేస్తున్న పురపాలకసంఘ బాధ్యులు — శ్రీ కె సత్యనారాయణగారు (కమిషనర్) శ్రీ కె వీరాస్వామినాయుడుగారు (కౌన్సిలర్)

ఒంగోలు నీటిఎద్దడి

ఒకే ఒక నుయిద్వారా ప్రజలకు జలాధారం

ఒంగోలు, మే 3 ఒంగోలు ప్రజలు అనుభవించుతున్న నీటి కరువును నివారించటానికి పురపాలక సంఘం అధికారులు తీవ్రంగా కృషి చేస్తున్నారు ఏళాటి నుంచో పాడుబడివున్న 'కోదండం నూతిని' అతి వ్యయప్రయాసలు కోర్చి బాగు చేయించారు ఇది చాలా పెద్ద నుయ్యి దీనికి సుమారు 30 వేల గాలనుల వరకూ నీటిని అందించగలదు ప్రస్తుతం ఒంగోలు ప్రజలందరికీ ఈ నూతి నీరే ఆధారంగా వుంది

ఇదిగాక యితరత్రా నీరు లభించే పాత కొళాయిలు అన్వేషించటానికి గాను పురపాలక సంఘం ఒక ప్రత్యేక కమిటీని నియమించారు ఫలితాలు ఎక్కువ కలగకపోయినా వున్నా, చాలా ధనాన్ని వ్యయంపర్చి ఇంకా చాలా బావులను పునరుద్ధరించటానికి ప్రయత్నించుతున్నారు ఈ తరుణంలో ప్రభుత్వం గాని, మిలిటరీశాఖ గాని ఒకటి రెండు 'పవర్ డ్రిల్స్' పురపాలక సంఘానికి పంపితే అందజేసి గనికి రెయిక్కువ నీళ్లుగా వుంటుంది (ఒక విలేఖరి)

ఇచ్చాపురం తాలూకాలో నీటి ఎద్దడి

ఇచ్చాపురం తాలూకా కాంగ్రెసు కార్యదర్శి ఎత్తివలస సమావేశం ఇటీవల శ్రీ పడ్డి రామచంద్రంగారి అధ్యక్షతన జరిగింది రాయలసీమ క్షామనివారణ నాలుగు తాలూకాలు తాలూకా మొత్తం ఒక కారం రోజులలో పూర్తిగా వసూళ్లు చేసి పంపించుటకు తీర్మానించారు

ఈ తాలూకాలో నీటి యెద్దడి చాలా విషమంగా పరిణమించుచున్నందున, యిచ్చాపురం బాహుదానది వద్ద టాంకు కట్టించి పైపులవ్వారా యీ వూళ్ళకు త్రాగు నీటి సౌకర్యం కల్పించవలసి వదిగా ప్రభుత్వమును కోరుతూ తీర్మానించారు

అనంతపురం బ్యాంకులో చోరీ ప్రయత్నాలు

అనంతపురము, మే 5: అనంతపురము కో-ఆపరేటివు టవున్ బ్యాంకులో యీ 1 వ తేదీ రాత్రి ఎవరో ప్రవేశించి బీగములు తీసి ఇనుపపెట్టెలు తెరచి కాగితములు, రికార్డులు చిందర వందరచేసి పోయారు బ్యాంకులో వగరుగాని సొమ్ములుగాని ఏమీ యేమీ లేవు కాన ఏమీ అపహరింప బడలేదని తెలిసింది మరుసటి ఉదయము పోలీసువారికి ఈ విషయము ఫిర్యాదు చేయబడింది

కృష్ణానది నీటిమట్టం

ఈ 3 వ తేదీ ఉదయం విజయవాడ వద్ద కృష్ణానది నీటిమట్టం అవకట్టుకు 2 9 అడుగులు దిగువగా ఉంది

ఆంధ్రభారతి హరిజనసంఘం

మద్రాసు, మే 5 ఆంధ్ర భారతి హరిజన సంఘమును పెరుమాళ్ కోయిల్ వీధి అరవ పంగులోని 14 నెంబరు ఇంటికి మార్చుటకు కార్యవర్గం 4 తేదీన శ్రీ ఎ. రఘులు అధ్యక్షతన సమావేశమై తీర్మానించారు.

కర్నూలుజిల్లాలో నీటికరవు నివారణకు సైనిక కృషి ప్రారంభం

ప్రజా సహకారానికై సైనికాధికార్ల విజ్ఞప్తి

కుల మత భేదాలు పాటించవద్దని హితవు

కర్నూలు, మే 5 ఈ జిల్లాలో క్షామపీడితమైన తాలూకాలలో నీటి ఎడటి నివారణకు, సైనికదళాల కృషి నేటినుంచి ప్రారంభమైంది

యే యే ప్రాంతాలలో యెన్నెన్ని బావులు లోతుగా త్రవ్వాల్సింది ఒక కార్యక్రమం తయారు చేసుకునేగాను, జిలాకలెక్టరు పి యాదవరావు గారు, నిన్న క్షామప్రాంతాలదిల్యూటి కలెక్టర్లను, తహసీల్దార్లను, తదితర ఉద్యోగులను రావించి ఒక ప్రత్యేక సమావేశం యేర్పాటు చేశారు

సైనికాధికారులు, లెఫ్టినెంటు కర్నల్ ముసెల్ వాన్, లెఫ్టినెంటు కర్నల్ ఎ ఎల్ తిర్వార్, లెఫ్టినెంట్ డి ఎస్ రావుగారలు యివాళ యిక్కడికివచ్చి యీ సమావేశంలో పాల్గొన్నారు ఆపిస్టెంటు కలెక్టరు వాసుదేవ్, మార్కాపురం డిప్యూటీ కలెక్టరు జి భీమశంకరన్ పంగ్యాల డిప్యూటి కలెక్టరు ఎ డి మాళిలామణి గారలు కూడా హాజరైనారు

జిల్లా కలెక్టరు యాదవరావుగారు సైనికాధికారులకు స్వాగతం చెబుతూ నీటి కరవు నివారణ కృషిలో సైనికులకు అధికారాలు ప్రజలు సహకరించగలరని హామీ యిచ్చారు

స్వయం సహాయమే ముఖ్యం

రాయలసీమ క్షామ నివారణలో సైనిక సహాయ చర్యలను యాకత్తు బడిపే సర్వాధికారిగా నియమింప బడిన లెఫ్టినెంటు కర్నల్ ముసెల్ వాన్ గారు సమావేశంలో ప్రసంగిస్తూ ప్రజలు స్వయం సహాయంపై ఆధారపడాలని దానికి అంతా సైన్యమే చేసి పెడుతుందని చేతులు ముడుచుకొని కూర్చోవడం మంచిది కాదని అన్నారు బావులమండి మిలిటరీ ట్రక్కులలో నీళ్లు నింపడం లోనూ, సైన్యం పనియై చేసే నీరిగాక ఎడ్లబండిపై నీళ్ళు తోలి తెచ్చుకొనుటలోనూ ప్రజలు సైనికులతో సహకరించవచ్చును పనిమీపంలో ఉన్న బావులు మొదలైన వాటినుండి, సైన్యం ట్రక్కులలో, నీరులేని ప్రాంతాలకు నీరుపంపేయిచేస్తున్నది కొనిప్రజలు ఒక క్రమశిక్షణతో మెలగడం లేదు నీటి ట్రక్కు కనిపించగానే, కుండలతో బాలలతో ట్రక్కు పైకి ఎగబాకి, చాలా నీరు వృథా చేస్తున్నారు అంత వరసగా క్యూలో నిలబడితే ఎక్కడి వంతు వచ్చినప్పుడు జాగకు నీరు సులభంగా దొరకుతుంది కాబట్టి క్రమశిక్షణతో క్యూలో నిలబడడం చాలా అవసరం" అని హెచ్చరించారు

నీరు పంపిణీచేసేముంగు అంగులో క్లోరిన్ కలపబడింది లేనిదీ స్థానికోద్యోగులు తనిఖీ చేయాలని యీయన చెప్పారు

గ్రామస్థులలో కుల మత విద్వేషాల వల మంచివిటి పంపకం విషయంలో సైన్యం ప్రయత్నం క్లిష్టమౌతోందని నీటికరవు కోజిల్లోగూడా యీ విధేదాలు చాలా ఆశ్చర్యకరంగా ఉన్నవని లెఫ్టినెంట్ కర్నల్ తిల్వార్ అన్నారు

అందరికీ నీరుఅవసరమైనా హరిజనులకు ప్రత్యేకం బావులు ఉండాలనటంలో అర్థంలేదు ఊళ్ళో బావుల్లో హరిజనులకు నీళ్లు తోడు కోవిధ్యవందువు, హరిజనవాడల్లో బావుల్నే సైనికులు ముందుగా లోతుచేస్తున్నారు ప్రజలు కుల మత స్వేషాలను త్యజించేట్లు, పరస్పర సహకారం అలవర్చుకునేట్లు అధికారులు తగు కృషి చేయాలి" అని యీయన హెచ్చరించారు,

బావుల త్రవ్వకం విషయం ప్రస్తావిస్తు యిలా అన్నారు కర్నూలుజిల్లాలో నూతులను లోతు చేయడానికి ఒక పటాలం ప్రత్యేకం పనిచేస్తుంది 3, 4 నెలల ఒక పర్యాయం నూతులనులోతు త్రవ్వే పని ప్రారంభిమవుతూంది హాంకరికి నిపుణులను మామూలు కూలీ పనికి నియోగించి వారికి కేటాయించిన వృథాచేయదలుచుకోలేదు కాబటి, యామూలు కూలీలనులకు అవసరమైనచోట్లా కూలీలు తగినంతి మంది దొరకే యేర్పాటు చేయాలి "

అని యీయన అధికారులను కోరారు

అతిరథులారా, జిల్లాకలెక్టరు యాదవరావుగారు, ఆయా తాలూకాలలో లోతుగా త్రవ్వవలసిన బావులజాబితా యిచ్చారు ఈజాబితా ప్రకారం మొత్తం 60 బావులు లోతుచేయాల్సి ఉన్నవి అందులో మార్కాపురం తాలూకాలో 21, కంభం తాలూకాలో 32, కోయిలకుంట్ల తాలూకాలో 8, బనగానపల్లి సబ్ తాలూకాలో 4 సైనికులు యీ 60 బావులకు వచ్చేసెలలో వరాలు ప్రారంభిమయ్యేలోగా పూర్తిచేయగలిగితే కొలదిగానైనా నీరు లభ్యమౌతుందని కలెక్టరు గారన్నారు మీ మీ ప్రాంతాలలో సైనికులకు కావలసిన సహకారం యాచిస్తూ ఇవ్వండని, సహకారానికి వచ్చిన అధికార్లకు, కలెక్టరు గారు అభినందించారు అంతటితో సమావేశం సమాప్తి అయింది

కర్నూలుజిల్లాలో బావులను లోతు చేసేపని రేపటినుంచి ప్రారంభిమవుతుందని, ముందు మార్కాపురం తాలూకాలో బావులను లోతుచేస్తామని లెఫ్టినెంట్ పణిక్కర్ అధిపత్యాన ఒక పటాలం పోలవారంగాడు మార్కాపురం చేరిందని కర్నూలు జిల్లాలో నీటిక్షామం తీవ్రంగా లేనందుకే అన్ని జిల్లాలకంటేనుంచి ప్రారంభించవలసివస్తున్నదని తిల్వార్ పలికారు పని ప్రారంభిమయ్యేదాకా పనిజాగిస్తామని తిల్వార్ అన్నారు.

రాయలసీమ క్షామనిధి

సోంపేట తాలూకా పౌరుల విరాళాలు

సోంపేట, మే 3 ఈ తాలూకాలో రాయలసీమ క్షామనివారణ కమిటీవారు రాయలసీమ క్షామపీడితుల సహాయార్థం 150 బస్తాల ధాన్యము, 800 రూపాయల రొక్కము వసూలు చేశారు (ఒ వి)

క్షామనివారణకు బళ్లారిజిల్లా బోర్డు విరాళం

బళ్ళారి, మే 1: ఈజిల్లా బోర్డు సమావేశం నిన్నటి రోజు మహాబలేశ్వరప్పగారి అధ్యక్షతన జరిగింది క్షామనివారణ నిధికి రు 2500 ఇస్తూ తీర్మానించారు వ్యవసాయ మంత్రి వాగనగౌడుగారి పటమును బోర్డు ధీవనంలో వుంచటానికి తీర్మానించారు

మొన్నటి మహాబలేశ్వరప్ప గారు గౌడుగారికి అల్పాహారమిందు చేశారు గౌడుగారు ఈజిల్లాబోర్డు అధ్యక్షుడుగా 3 సంవత్సరాలపాటు చేసిన సేవను శ్లాఘించారు రాయలసీమ క్షామనివారణకు ప్రత్యేకంగా ఒక మంత్రిని నియమిస్తే బాగుంటుందని సూచించారు గౌడుగారి కృతజ్ఞతా వాక్యాలతో కార్యక్రమం ముగిసింది

ఆర్, ఏస్ ఎస్ వసూళ్లు

గుడివాడ, మే 1 ఈతాలూకా లింగవరంలో ఆర్ ఎస్ ఎస్ వారు ఈదుపువసూళ్ళు చేశారు కొండపల్లి కృష్ణారెడ్డి, ఉమామహేశ్వరరెడ్డి, హరికృష్ణేంద్రరెడ్డి, సుబ్బరామిరెడ్డి, నాదిరెడ్డి వెంకట్రావురెడ్డి, కాస్ట్రోలు రెడ్డి మూలిరెడ్డి వరసింహారెడ్డిగార్లు తలా 1 బస్తా ధాన్యం నాదిరెడ్డి కృష్ణారెడ్డి, రామిరెడ్డి, సీతారెడ్డి, కొండపల్లి పరశురామరెడ్డి, కటుంబరెడ్డి పోపాని జానకీభూషణం, వొప్పుడి కోటయ్య, మూలిరెడ్డి రాఘవరెడ్డి, కోధినాదలపతి రెడ్డిగార్లు తలా ½ బస్తా మూలిరెడ్డి జానకీభూషణ రెడ్డి పి శారదమ్మ, బి వి సుబ్బమ్మ మధుసూదనరెడ్డి, నాదిరెడ్డి సత్యనారాయణరెడ్డి, సుబ్బారెడ్డి, కోళ్లరెడ్డి, వెంకటేశ్వరరెడ్డి, రామిరెడ్డి కుమ్మరభద్రయ్య, చింతయ్య, సంపల్లి రంగారెడ్డిగార్లు తలా ½ బస్తా పోమారి రఘువరెడ్డి రూ 9 మూలిరెడ్డి కుమారస్వామిరెడ్డి రూ 8 చొప్పర పీరాస్వామి, వెంకయ్య, వెంకటేశ్వర్లు, పరశురామయ్యగార్లు తలా రూ 6 మూలిరెడ్డి గోపాలస్వామిరెడ్డి రూ 5 పరిపల్లి రంగారెడ్డి ధాన్యాన్ని అనంతపురం పంపించేందుకు గుడివాడ తాసిల్దారుగారికి విప్పచెప్పారు

కోటమ్మరెడ్డి (ఎం ఎల్ ఎ) గారి వసూళ్ళు

గుంటూరు, మే 1 ఎం ఎల్ ఎ, టి కోటమ్మరెడ్డిగారు గరికపాడు తొట్టిపూడి, మామిళ్లపల్లి దండుమూడి, గయారావారిపాలెంలో సంచారంచేశారు తొట్టిపూడి గ్రామస్థులు 9 బస్తాలియ్యం, మామిళ్లపల్లి గ్రామస్థులు 30 బస్తాల్యం రాయలసీమ క్షామబాధితుల సహాయార్థమిచ్చారు

ఒంగోలు ఆర్ యస్ యస్ వసూళ్ళు

ఒంగోలు, మే 1: రాష్ట్రీయ స్వయంసేవక సంఘమువారు ఇక్కడ యింటింటికి తిరిగి, రూ 500/- లు 7 బస్తాలు బియ్యం వసూలుచేశారు

కడప పట్టణ ఐక్యకరువు నివారణ సంఘం వసూళ్ళు

కడప, మే 1: పట్టణ ఐక్య క్షామ నివారణ కమిటి ఏప్రిల్ 26 వ సంగటి కేంద్రమును తెరచారు ప్రతిరోజు సుమారు 1,000 మందికి పెట్టుచున్నారు రోజుకు సుమారు రూ 55-లు ఖర్చు అగుచున్నది దీనికి ఇందు నిమిత్తం ఈ దినవారు ఆయా నిరాశ్రయులకు కాలాటాన్ (బదర్సు) రు 816 దోని పర్తి నారాయణశెట్టి రు 116, యం డి హుసేన్ & (బదర్సు) రు 116, పి జి యస్ మణి రు 50, పి రమణారెడ్డి లక్ష్మీనారాయణ ఫ్యారీ రు 100 లు (వస్త్రాలు), గూడూరు శ్రీరాములుశెట్టి 2 బస్తాలు 1 బస్తా జొన్నలు జక్కా సుబ్బరాయులుశెట్టి రాయలు అందు రో 75, కోటపాటి మున్నయ్య 2 బస్తా జొన్నలు, యం రామసుబ్బారెడ్డి కోరసుంట్లపల్లి 1 బస్తా జొన్నలు, 1 బస్తా రాగులు, చిలర వసూళ్లు రు 7

8 వ తాలీకాటు పంపిణీ అవటమే ఈ కేంద్రానికి పురము లో యుండే దాతలు ఉదారముగా ధాన్యము, వస్త్రాలు ఇతర వస్తువులు యిచ్చి అండగా నిలవాలని కమిటివారు ప్రార్థిస్తున్నారు విద్యార్థి ఫెడరేషన్, యువక మండలివారలు వలంటీర్లుగా పనిచేస్తున్నారు

పురం చేరిందని కర్నూలు జిల్లాలో నీటిక్షామం తీవ్రంగా లేనందుకే అన్ని జిల్లాలకంటేనుంచి ప్రారంభించవలసివస్తున్నదని తిల్వార్ పలికారు పని ప్రారంభిమయ్యేదాకా పనిజాగిస్తామని తిల్వార్ అన్నారు.

రాయలసీమ క్షుధార్తులకు సహాయం

విజయవాడ, మే 2 రాష్ట్ర ఐక్య క్షామ నివారణ సంఘమునకు లోగడ ప్రకటించినవి కాక ఈ దిగువ విరాళములందినవి: యస్ పేరు మాధవరావు రూ 10, పి హెచ్ యేసుపాదం 40, జి వి కె బలభద్రరావు (తిరగపువలస తాలూకా కమ్యూనిస్టుపార్టీ ద్వారా) 25, వి రామచంద్రరావు 20, తెనాలి తాలూకా బోడిపాలెం గ్రామరైతు సంఘం కార్యదర్శిద్వారా 92-13-6, చింతల సీతారామయ్య 10 తేలప్రోలు రైతుసంఘంద్వారా వచ్చినవి 172 4 7, చిరిగాడురైతుసంఘంద్వారా 10 9-0 అభ్యుదయ బాలబృందం పెరి, కొలుమాను 5 2-0, అంగర హిందూ ఎయిడెడ్ వుపాధ్యాయులు 9, సూరపరెడ్డి రామయ్య 20, బత్తిన ఆదినారాయణ 5, చంద్రమౌళి, ఎలిమెంటరీ స్కూలు వుపాధ్యాయులు బాలుడు 6 9 0, కర్నూలుజిల్లా ఆత్మీయుడు కమ్యూనిస్టు పార్టీ 17-4 0, జగ్గయ్యపేట మోటారు వర్కర్సు, యూనియన్ 5 8-12 0, రిజిస్ట్రేషన్ పర్యవేక్షణ సంఘం ఉద్యోగయ్యగారిద్వారా 18 2-0, పరమూరు (గ్రామస్థులు వెండ్రూడి శివనారాయణరావు పాలోలు వెంకటాచలంగారు రూ 15, కోళ్ళ సాంబశివరావు, జాల గంటి ఆంజనేయులు, మామిడి పాటి వెంకటేశ్వరు అర్యపరి జ్ఞానయ్య, వేమా వెంకటనారాయణగార్లు తలా 10, పూరా బసయ్య, కొలంగి వెంకటప్పయ్య, తిరపతి రామదాసు, అన్నపరెడ్డి నారాయణ, మువ్వా వెంకటసుబ్బయ్య, కె కళ్ళా రావుగార్లు తలా 5, చిల్లర వసూళ్ళు 6, యస్ వెంకటరెడ్డి 8 పాడు మరియమ్మద్వారా, క్రైస్తవ భక్తకూటము, కొయ్యూరు 15-2-0, పెనమలూరు మెట్లకోటయ్య పన్నా 15, జ్యోతి చెక్కయిల్స్, పిచ్చుక పూర్ణచంద్ర బసవయ్య అండ్ సన్సు, కోల్లిపర వెంకటప్ప, యర్రా సుబ్బరామయ్య అండ్ కో తలా 10, పోలూరి వెంకటేశ్వర్లు 5, వీరరూపు కొని కోటేశ్వరరావు 9, జక్కుల త్రిరంగం 5, శ్రీ అగస్తీశ్వర రైసుమిల్ 15, ధిట్ట జగన్నాథరావు అండ్ కో 5, పుప్పల కిరణయ్య 10, జంగాటకుల సుబ్బనాగన్న 15, నందం మామిళు 5, అమరా టెక్స్టైల్సు 5, ధిట్ట సుబ్రహ్మణ్యం, పుప్పగెట్ల వెంకటేశ్వరరావు దర్శం వసూళ్ళు 28, చిల్లర వసూళ్లు 45 4 0, మొగలరాజపురం కాట్రగడ్డ మధుసూదనరావు 50 పర్వతి నేని వరసింహారావు, కొల్లా సూర్యనారాయణ, పూరి లింగయ్య, పూలిపల్ల పోతేశ్వరరావు, గరికిపాటి సత్యనారాయణ, కనక మేడిశి రామారావు, టి కె రామస్వామిగార్లు తలా 5, మూర్కొండల బాగభూషణం 15, పెదర్ల చంద్రరావు 5, పూడివలి వెంకయ్య 10, కె మాధవరావు 5, కె. రాణి-(బదర్సు 5, ఆర్ వెంకటేశ్వరరావు 5, విజయవాడలో మూర్తి విష్ణుదాసగారి ద్వారా: కోటేశు వెంకటనారాయణ 5, క